

scala 1:100

pianta

SUD/OVEST

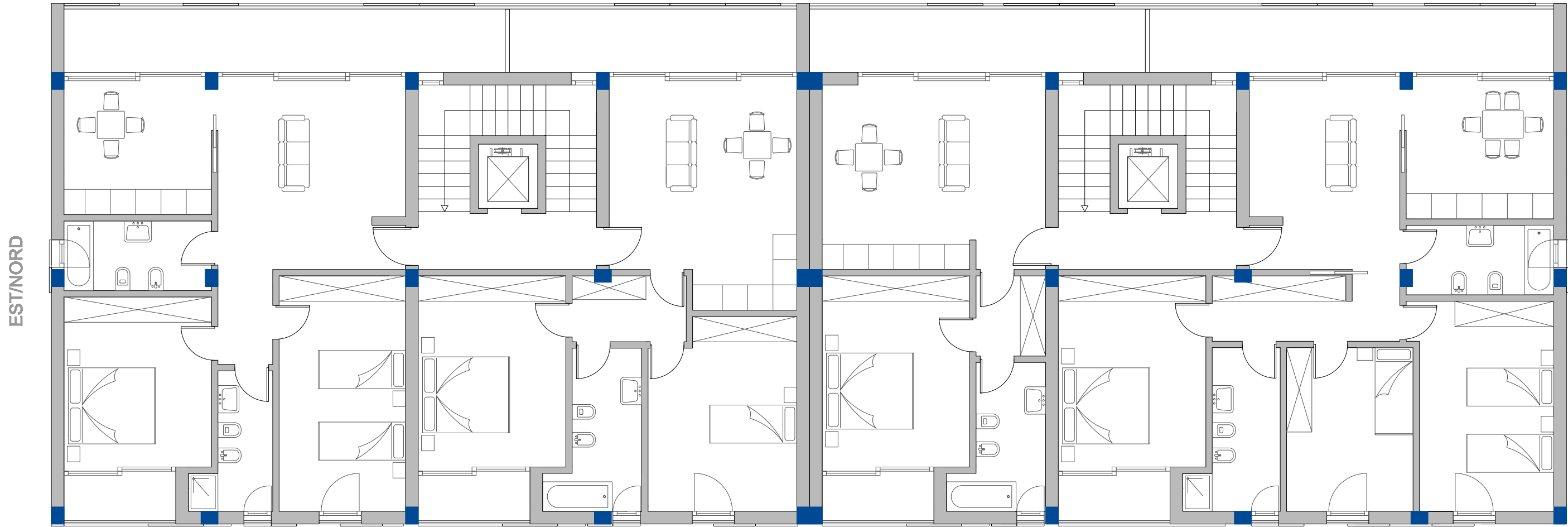

OVEST/SUD

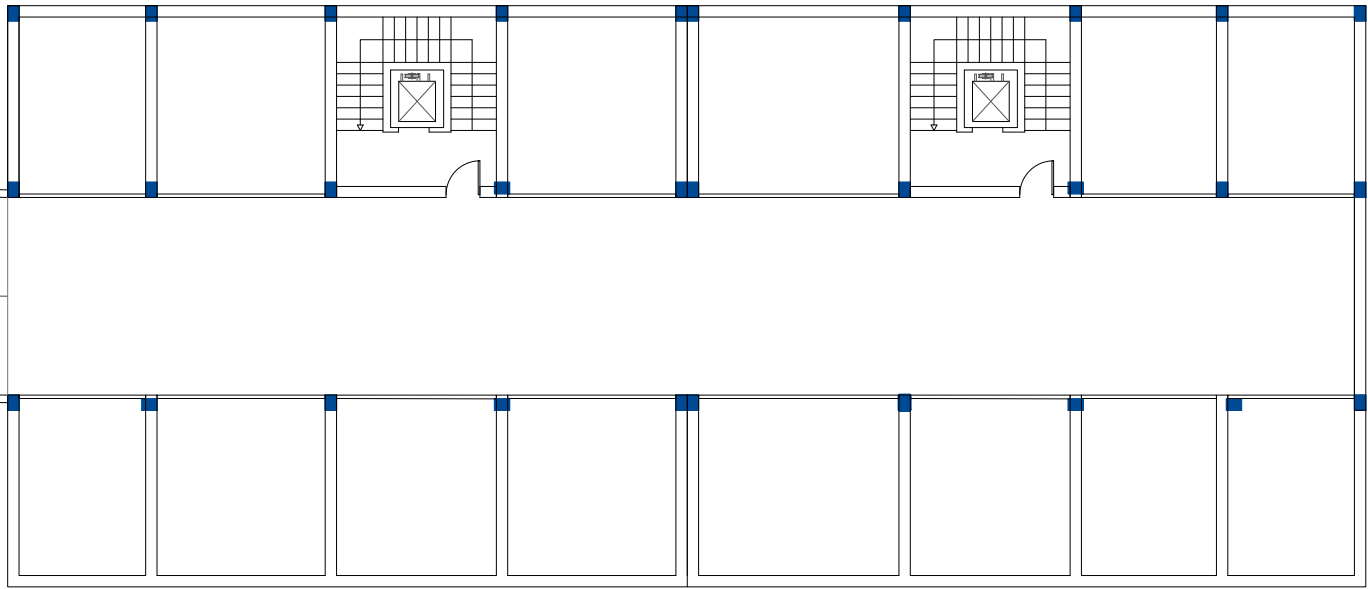

piano garage

scala 1:200

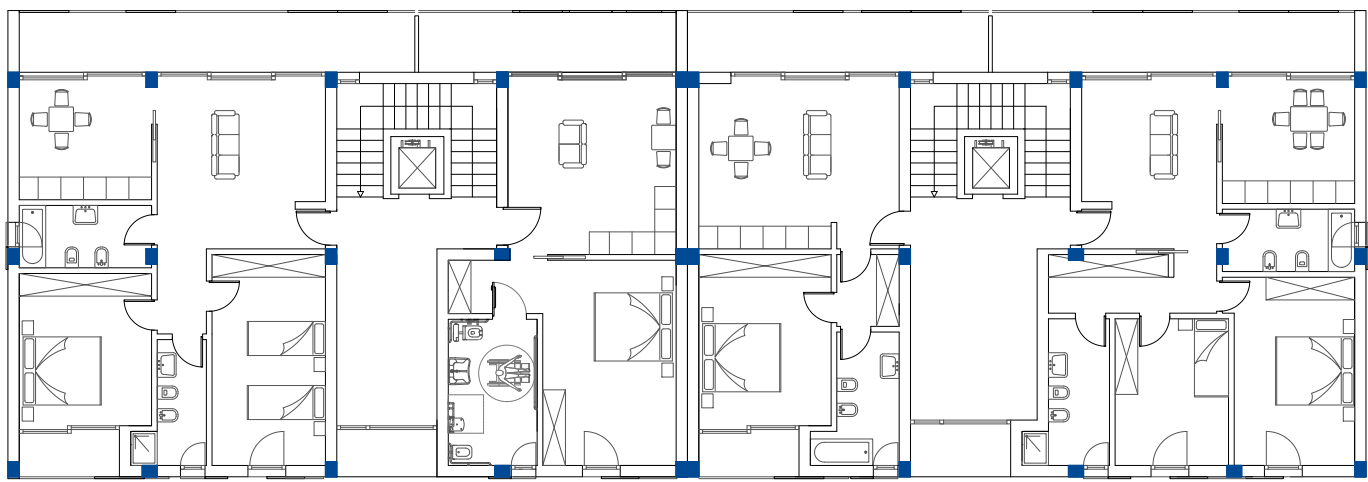

piano terra

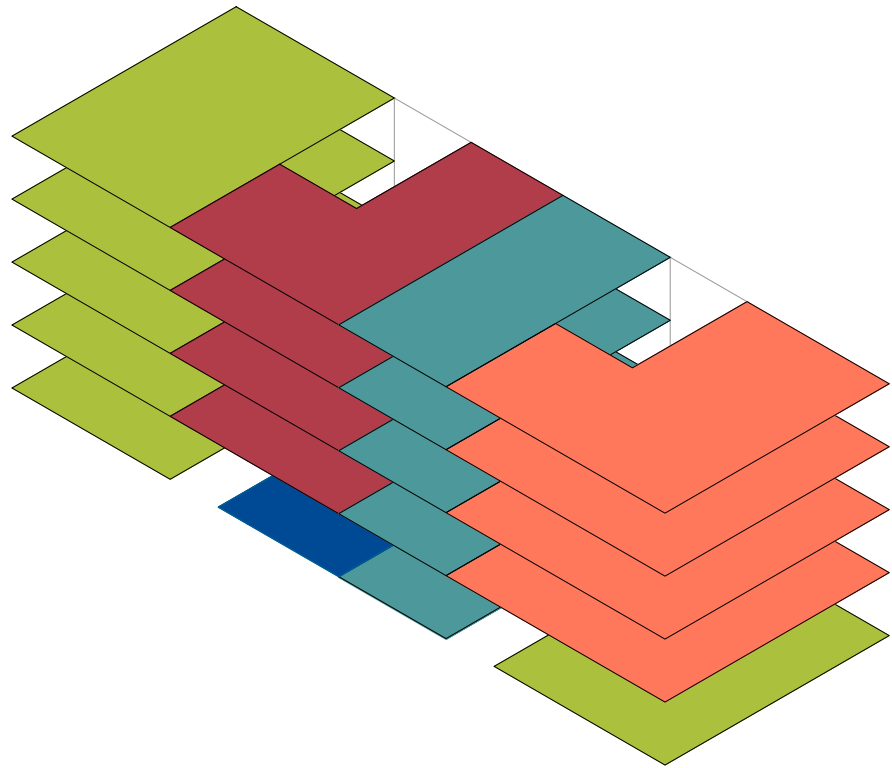
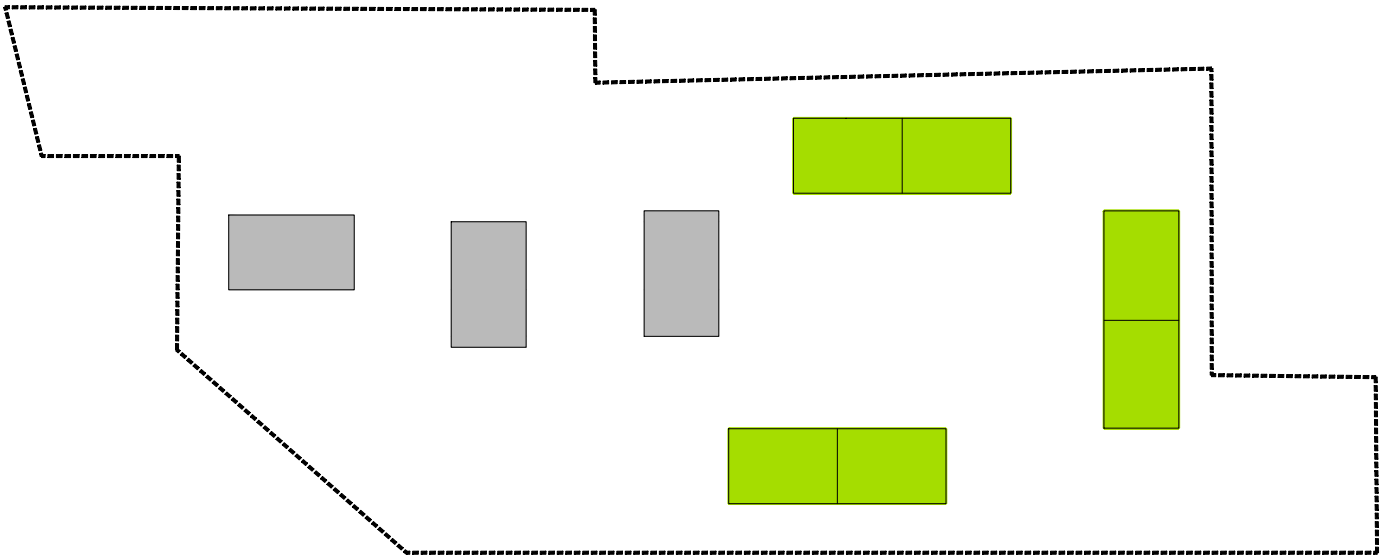

TIPOLOGIA C  
4 persone  
75 mq

TIPOLOGIA B  
3 persone  
65 mq

TIPOLOGIA A  
2 persone  
50 mq

TIPOLOGIA D  
5 persone  
90 mq

12.80

9.80

6.80

3.80

0.00



prospetto sud/ovest

12.80

9.80

6.80

3.80

0.00



prospetto nord/est



prospetto laterale

12.80

9.00

6.80

3.80

0.00



COMUNE DI ANGRI  
Provincia di Salerno

UNITÀ OPERATIVA COMPLESSA  
PROMOZIONE, SVILUPPO E GESTIONE TERRITORIALE

PROGRAMMA DI RIQUALIFICAZIONE URBANA PER ALLOGGI A  
CANONE SOSTENIBILE IN LOCALITÀ ARDINGHI  
(DECRETI DIRIGENZIALI DELLA REGIONE CAMPANIA N.339/2008 e N. 25/2009)

PIANO PER L'EDILIZIA ECONOMICA E POPOLARE  
(Art. 26, comma 2, lett. b, Legge regionale 22 dicembre 2004, n. 16)

TAVOLA 8

Elaborati  
AGGREGAZIONE TIPO 2 DEGLI ALLOGGI SCALA 1:100

Il Responsabile del procedimento:  
Ing. Vincenzo Ferrioli  
(Responsabile U.O.C. Promozione, Sviluppo e Gestione Territoriale)

Il progettista:  
Arch. Lorenzo Fedullo  
(Responsabile dell'U.O.C. Promozione, Sviluppo e Gestione Territoriale)

I collaboratori:  
Arch. Valentina Talliercio

Indagine geologiche:  
Dott. Geol. Giacomo D'Antuono

Ing. Giovanni Pastore

Geom. Vincenzo Pinto