# Comune di Angri
## Provincia di Salerno

# PIANO URBANISTICO COMUNALE
L.R. n.16/2004 e regolamento di attuazione n.5/2011

2016

Sindaco
Cosimo Ferraioli

Ass. all'urbanistica
Pasquale Russo

IL RESPONSABILE DELL'UFFICIO UFFICIATURA COMPLESSA "PIANIFICAZIONE, SVILUPPO E RIGENERAZIONE TERRITORIALE" Ing. Vincenzo Ferraioli

Ufficio di Piano

Responsabile del Progetto
dott. ing. Vincenzo Ferraioli

gruppo di lavoro comunale
dr. ing. Flavia Alorino
geom. Vincenzo Capozzi

analisi territoriale GIS
dr. arch. Valentina Tallercio

Coordinatore tecnico - scientifico
prof. arch. Salvatore Visone

Redazione Studi Specialistici

Studio Geologico
dr. geol. Antonio D'Ambrosio

Studio Acustico
dr. arch. Antonia Iride

Studio Agronomico
dr. agr.mo Aldo Mauri


DATA: 7 | LUG | 2016

QUADRO PROGRAMMATICO OPERATIVO

2.1 LA DISCIPLINA DEL TERRITORIO COMUNALE

scala 1:5000

## LEGENDA

LIMITE TERRITORIO COMUNALE

LIMITE TERRITORIO PROVINCIALE

### SISTEMA INSEDIATIVO

- ZONA A1: AMBITO STORICO DEL NUCLEO URBANO
- ZONA A2: AMBITO DEL TESSUTO URBANO EDIFICATO SU IMPIANTO STORICO
- ZONA B1: AMBITO URBANO CONSOLIDATO SATURO AD ALTA DENSITA'
- ZONA B2: AMBITO URBANO DI COMPLETAMENTO DEL TESSUTO RESIDENZIALE A MEDIA DENSITA'
- ZONA C: AMBITO URBANO RESIDENZIALE DI COMPLETAMENTO - PEEP SATRIANO- PEEP MESSINA

### SISTEMA PRODUTTIVO

- ZONA D1: AMBITO ATTREZZATO PER INSEDIAMENTI PRODUTTIVI - (PIP)
- ZONA D2: SEDI DI ATTIVITA' IN AMBITO EXTRAURBANO
- ZONA D3: SEDI DI ATTIVITA' IN AMBITO URBANO
- ZONA D4: SEDI DI ATTIVITA' A RISCHIO DI INCIDENTE RILEVANTE (RIR)

### SISTEMA NATURALE E RURALE

- ZONA E1: AREA PREVALENTEMENTE BOSCATE AD ELEVATA NATURALITA' (ZONA 1B DEL PUT)
- ZONA E2: AREA AGRICOLA PEDEMONTANA AD ELEVATA FRAGILITA' (ZONA 4 DEL PUT)
- ZONA E3: AREA AGRICOLA DI SALVAGUARDIA PERIURBANA
- ZONA E4: AREA AGRICOLA PRODUTTIVA
- ZONA EP: AGGREGATI EDILIZI PREVALENTEMENTE RESIDENZIALI SITI IN CONTESTI AGRICOLI
- ZONA EP1 : AGGREGATI EDILIZI IN TERRITORIO EXTRAURBANO LUNGO GLI ASSI VIARI PRINCIPALI

### ELEMENTI DEL SISTEMA NATURALE DA SALVAGUARDARE

- PARCO DEL CHIANELLO
- FIUME SARNO
- CORPI IDRICI

### IL SISTEMA DELLE ATTREZZATURE E DEI SERVIZI

**G** - Aree per servizi ed attrezzature pubbliche e di uso pubblico esistenti

- G1 *Aree per l'istruzione*
- G2 *Aree per attrezzature di interesse comune*
- G3 *Aree per spazi pubblici attrezzati a parco e per il gioco e lo sport*
- G4 *Aree per parcheggi*

**G** - Aree per servizi ed attrezzature pubbliche e di uso pubblico di progetto

- G1 *Aree per l'istruzione*
- G2 *Aree per attrezzature di interesse comune*
- G3 *Aree per spazi pubblici attrezzati a parco e per il gioco e lo sport*
- G4 *Aree per parcheggi*
- G5 *Riserva aree per attrezzature religiose ( L.R. 05.03.1986 n.9)*

**F** - Aree per servizi ed attrezzature esistenti di interesse generale

- F1 *Aree per l'istruzione Superiore*
- F2 *Attrezzature Sanitarie*

Attrezzature di interesse generali esistenti

- CM *Area Cimiteriale*
- IE *Isola Ecologica*
- DEP *Depuratore*
- CA *Casello Autostradale*
- IT *Aree per impianti tecnologici*
- P *Area Parcheggio*
- FS *Stazione Ferroviaria*
- *Distribuzione Carburanti*

Attrezzature di interesse generale di progetto

- CM *Aree per ampliamento cimiteriale*
- AM *Area mercatale di progetto*
- IE *Isola Ecologica di progetto*

### INFRASTRUTTURE TRASPORTI

- A3 AUTOSTRADA - ( A3 - NAPOLI -SALERNO)
- SS 268 VIABILITA' SOVRACOMUNALE
- FS FERROVIA
- VIABILITA' DI PROGETTO
- VIABILITA' DI POTENZIAMENTO
- SNODI VIABILITA' DI PROGETTO
- SENTIERI E/O PERCORSI PER LO SPORT
- FUNICOLARE DI PROGETTO

### FASCE DI RISPETTO

- FASCIA DI RISPETTO CIMITERIALE RD 1265/34 E PROPOSTA DI MODIFICA L.166/2002
- FASCIA DI RISPETTO RIR D.Lgs 334/99
- FASCIA DI RISPETTO DEPURATORE
- FASCIA DI RISPETTO AUTOSTRADALE
- FASCIA DI RISPETTO STRADE PRINCIPALI
- FASCIA DI RISPETTO LINEA FERROVIARIA
- VASCHE DI ACCUMULO IDRICO
- RIDUZIONE DELLA FASCIA DI RISPETTO AUTOSTRADALE

### AMBITI DI TRASFORMAZIONE
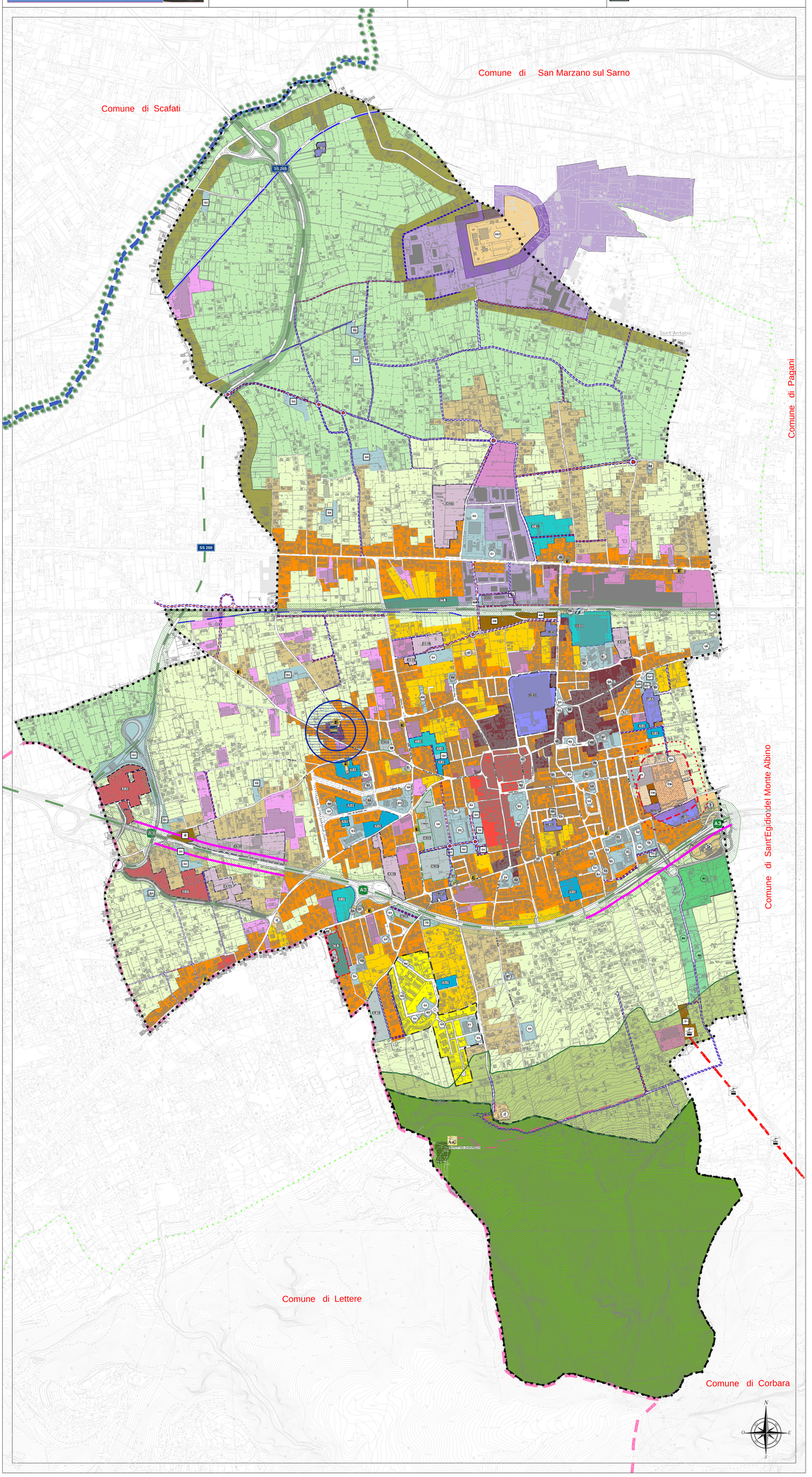
- CR - COMPARTO RESIDENZIALE
- CM - COMPARTO MISTO
- CC - COMPARTO COMMERCIALE
- RI - RI-COMPARTO DI RIGENERAZIONE URBANA
- RIA - COMPARTO DI RIGENERAZIONE URBANA PROGETTAZIONI IN ATTO
- ATS - POLO SERVIZI
- CA - COMPARTO ARTIGIANALE
- PROL - COMPARTO LOGISTICO TRASPORTI
- T M1 - ZONA M1 : TURISTICA ALBERGHIERA (PUA)
- T M2 - ZONA M2 : TURISTICA ALBERGHIERA