Comune di Angri
Provincia di Salerno

PIANO URBANISTICO COMUNALE 2016
L.R. n.16/2004 e regolamento di attuazione n.5/2011

Sindaco
Cosimo Ferraioli

Ass. all'urbanistica
Pasquale Russo

Ufficio di Piano

Responsabile del Procedimento
dott. ing. Vincenzo Ferraioli

gruppo di lavoro comunale
dr. ing. Pietro Alonzo
geom. Vincenzo Cagnazzi

analisi territoriale GIS
dr. arch. Valentina Talarico

Coordinatore tecnico - scientifico
prof. arch. Salvatore Visone

Redazione Studi Specialistici

Studio Geologico
dr. geol. Antonio D'Ambrosio

Studio Acustico
dr. arch. Antonia Inde

Studio Agronomico
dr. agr.nio Aldo Mauri

DATA: T / LIC. 396

QUADRO PROGRAMMATICO OPERATIVO

2.2 C - LA DISCIPLINA DEL TERRITORIO COMUNALE
scala 1:2000

TAV. A

TAV. B

TAV. C

TAV. D

LEGENDA

LIMITE TERRITORIO COMUNALE

LIMITE TERRITORIO PROVINCIALE

SISTEMA INSEDIATIVO

- ZONA A1 - AMBITO STORICO DEL NUCLEO URBANO
- ZONA A2- AMBITO DEL TESSUTO URBANO EDIFICATO DI IMPIANTO STORICO
- ZONA B1- AMBITO URBANO CONSOLIDATO SATURO AD ALTA DENSITA'
- ZONA B2- AMBITO URBANO DI COMPLETAMENTO DEL TESSUTO RESIDENZIALE A MEDIA DENSITA'
- ZONA C- AMBITI URBANI RESIDENZIALE DI COMPLETAMENTO - PEEP SATRIANO -PEEP MESSINA

SISTEMA PRODUTTIVO

- ZONA D1- AMBITO ATTREZZATO PER INSEDIAMENTI PRODUTTIVI - (PIP)
- ZONA D2- SEDI DI ATTIVITA' IN AMBITO EXTRAURBANO
- ZONA D3- SEDI DI ATTIVITA' IN AMBITO URBANO
- ZONA D4- SEDI DI ATTIVITA' A RISCHIO DI INCIDENTE RILEVANTE (RIR)

SISTEMA NATURALE E RURALE

- ZONA E1- AREA PREVALENTEMENTE BOSCATE AD ELEVATA NATURALITA' (ZONA 1B DEL PUT)
- ZONA E2- AREA AGRICOLA PEDEMONTANA AD ELEVATA FRAGILITA' (ZONA 2 DEL PUT)
- ZONA E3- AREA AGRICOLA DI SALVAGUARDIA PERURBANA
- ZONA E4- AREA AGRICOLA PRODUTTIVA
- ZONA EP- ASSEGNATI EDILIZI PREVALENTEMENTE RESIDENZIALI SITI IN CONTESTI AGRICOLI
- ZONA EP1- ASSEGNATI EDILIZI IN TERRITORIO EXTRAURBANO LUNGO GLI ASSI VIARI PRINCIPALI

ELEMENTI DEL SISTEMA NATURALE DA SALVAGUARDARE

- PARCO DEL CHIANELLO
- FIUME SARNO
- CORPI IDRICI

IL SISTEMA DELLE ATTREZZATURE E DEI SERVIZI

G - Aree per servizi ed attrezzature pubbliche e di uso pubblico esistenti

- G1 - Aree per l'istruzione
- G2 - Aree per attrezzature di interesse comune
- G3 - Aree per spazi pubblici attrezzati a parco e per l'gioco e lo sport
- G4 - Aree per parcheggi

G - Aree per servizi ed attrezzature pubbliche e di uso pubblico di progetto

- G1 - Aree per l'istruzione
- G2 - Aree per attrezzature di interesse comune
- G3 - Aree per spazi pubblici attrezzati a parco e per l'gioco e lo sport
- G4 - Aree per parcheggi
- G5 - Riserva aree per attrezzature religiose - L.R. n° 05 / 1991 cit.

F - Aree per servizi ed attrezzature esistenti di interesse generale

- F1 - Aree per l'istruzione Superiore
- F2 - Ferrovia Salerno Sarno

Attrezzature di interesse generali esistenti

- CM - Aree Cimiteriali
- IE - Aree Ecologiche
- DEP - Depuratore
- CA - Caselli Autostradali
- IT - Aree per impianti tecnologici
- FS - Aree Parcheggio
- FS - Stazione Ferroviaria
- Distribuzione Carburanti

Attrezzature di interesse generale di progetto

- CM - Aree per ampliamento cimiteriale
- AIR - Area mercatale di progetto
- IE - Aree Ecologiche di progetto

INFRASTRUTTURE TRASPORTI

- AUTOSTRADA - (A3 - NAPOLI- SALERNO)
- VIABILITA' SCORRIMENTO
- FS - FERROVIA
- VIABILITA' DI PROGETTO
- VIABILITA' DI POTENZIAMENTO
- SNODO VIABILITA' DI PROGETTO
- SENTIERI ED PERCORSI PER LO SPORT
- FUNICOLARE DI PROGETTO

FASCE DI RISPETTO

- FASCIA DI RISPETTO CIMITERIALE RD 1265/34 E PROPOSTA DI MODIFICA - L.166/2002
- FASCIA DI RISPETTO RIR D.Lgs 334/99
- FASCIA DI RISPETTO DEPURATORE
- FASCIA DI RISPETTO AUTOSTRADALE
- FASCIA DI RISPETTO STRADE PRINCIPALI
- FASCIA DI RISPETTO LINEA FERROVIARIA
- VINCOLO DI ACCIAIO-E-GRACO
- REDIZIONE DELLA FASCIA DI RISPETTO AUTOSTRADALE

AMBITI DI TRASFORMAZIONE

- CR - COMPARTO RESIDENZIALE
- CM - COMPARTO MISTO
- CC - COMPARTO COMMERCIALE
- RI-COMPARTO DI RIGENERAZIONE URBANA
- RIA-COMPARTO DI RIGENERAZIONE URBANA PROGETTAZIONI IN ATTO
- ATS-POLO SERVIZI
- CA-COMPARTO ARTIGIANALE
- COMPARTO LOGISTICO-TRASPORTI
- ZONA M1 - TURISTICA ALBERGHIERA (PUA)
- ZONA M2 - TURISTICA ALBERGHIERA

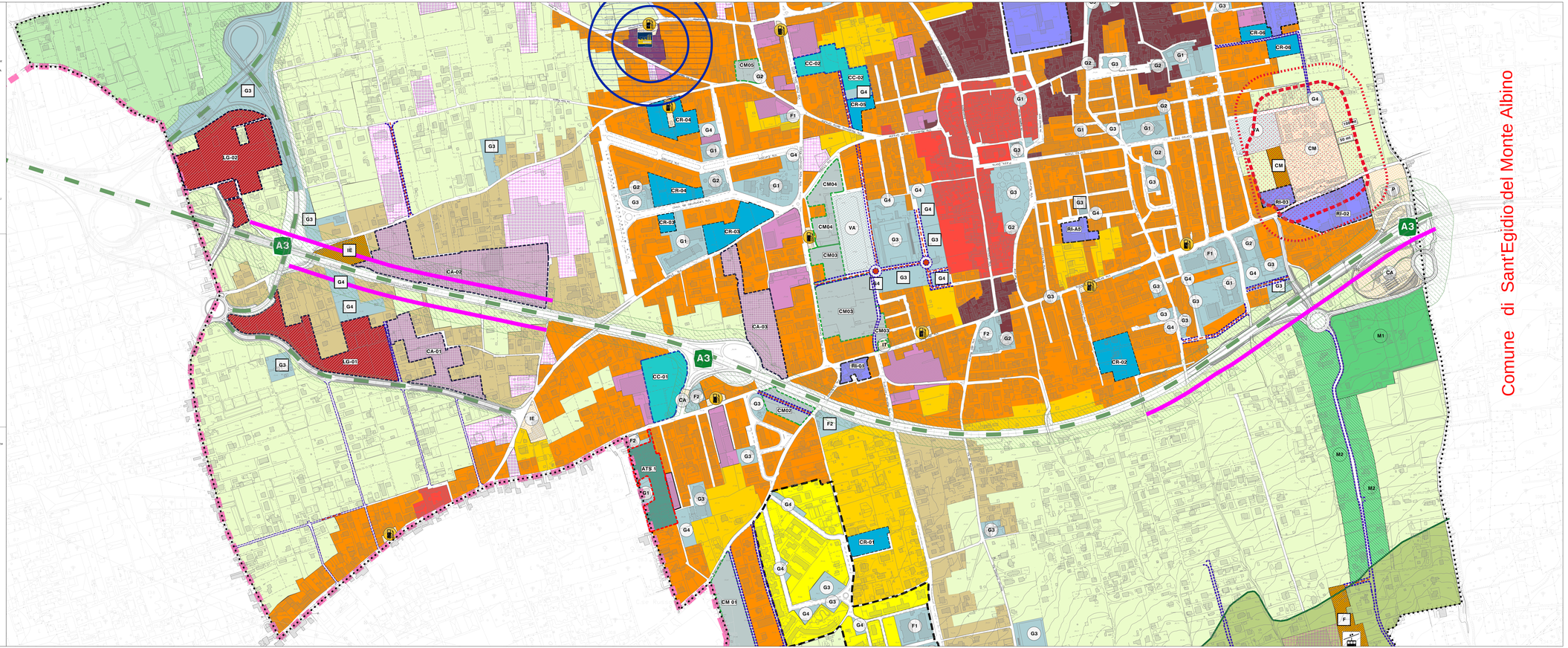

Comune di Sant'Egidio del Monte Albino