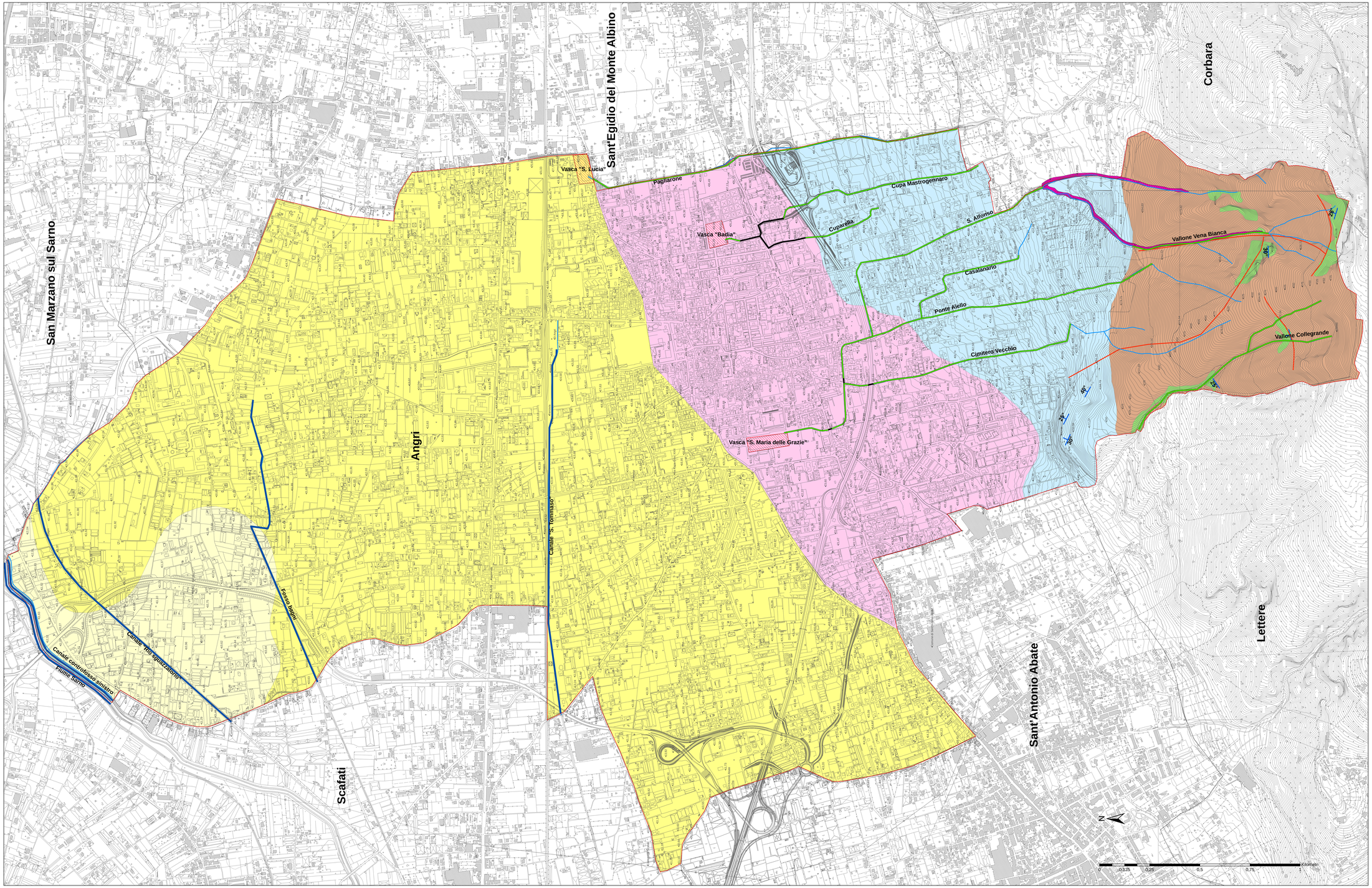

PIANO URBANISTICO COMUNALE

L.R. n.16/2004 e Regolamento di Attuazione n.5/2011

2016

Comune di Angri Provincia di Salerno

Sindaco
Ing.Cosimo Ferraioli

Ass. all'urbanistica
dott. Pasquale Russo

Responsabile del Procedimento
Ing. Vincenzo Ferraioli

Redazione Studi Specialistici
Studio Geologico
dr. Geologo Antonio D'Ambrosio

assistenza comunale
Ing. Flavia Atorino

PIANO URBANISTICO COMUNALE

ALLEGATO A - STUDIO GEOLOGICO-SISMICO

A.1.5 CARTA GEOLITOLOGICA

scala 1:5000

Legenda

- Altri comuni
- Angri
- Canale
- Alveo
- Tratto tombato
- Reticolo idrografico inciso
- Linee di faglia
- Stratificazione con valore di inclinazione
- Vasche di assorbimento
- Flusso incanalato

Litologia

- Deposito detritico e piroclastico - alluvionale in genere stratificato con giacitura conforme alla morfologia del substrato
- Depositi alluvionali recenti della Piana del Sarno: alternanza di ghiaie poligeniche, sabbie, limi argillificati costituenti terrazzo di I° ordine del Fiume Sarno
- Depositi alluvionali antichi della Piana del Sarno. Suoli umiferi poggianti su piroclastiti sabbioso-limose e ghiaiose (pomici) a luoghi livelli torbosi
- Depositi vulcanoclastici post ignimbrite campana costituiti da piroclastiti da caduta: sabbie - limi - ghiaie (pomici e lapilli)
- Deposito vulcanoclastico indifferenziato costituito da piroclastiti rimaneggiate post ignimbrite campana poggianti o sul complesso carbonatico o su deposito alluvionale
- Calcari e calcari dolomitici