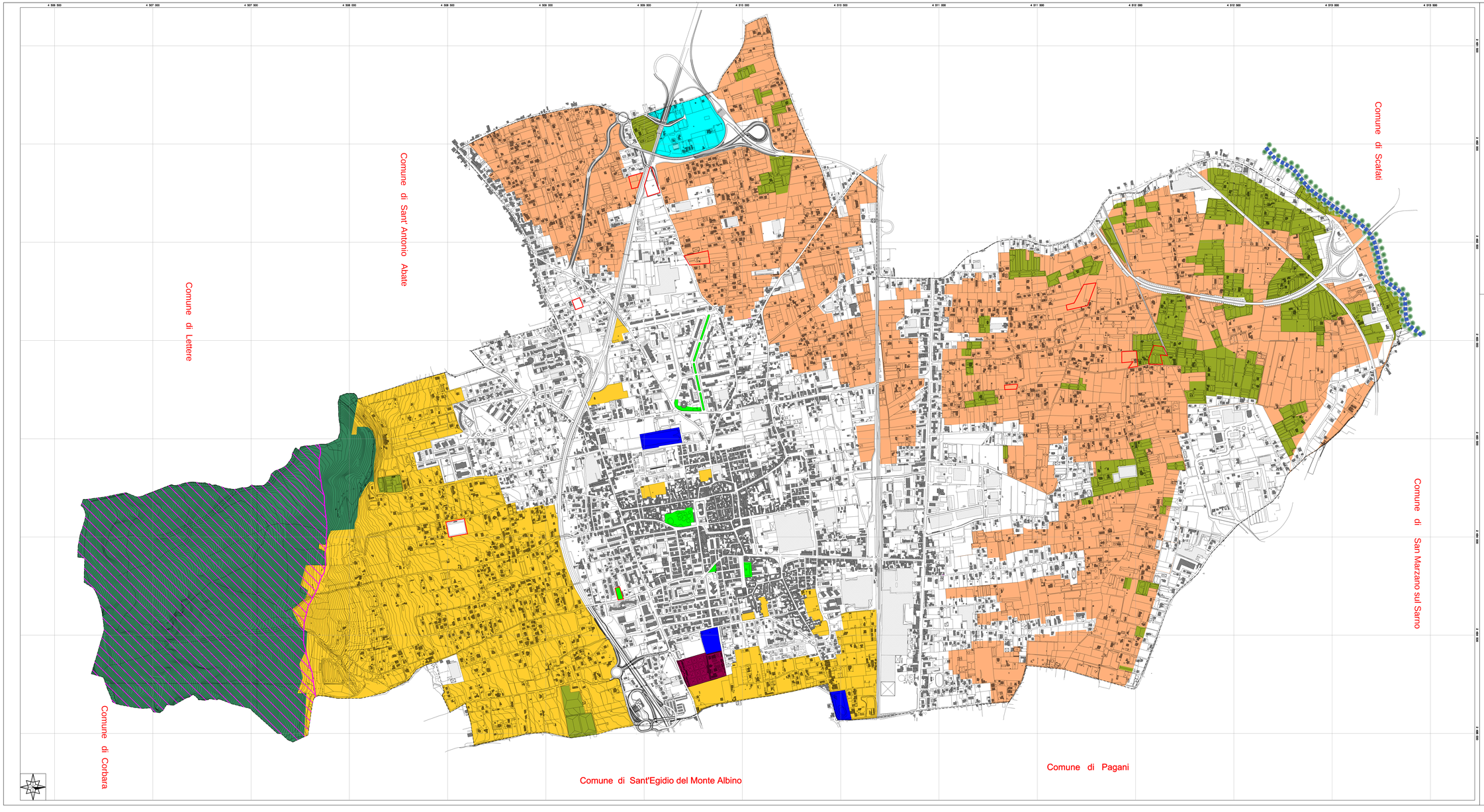

PIANO URBANISTICO COMUNALE

L.R. n.16/2004 e Regolamento di Attuazione n.5/2011

2016

Comune di Angri Provincia di Salerno

PIANO URBANISTICO COMUNALE

Sindaco
ing.Cosimo Ferraioli

Ass. all'urbanistica
dott. Pasquale Russo

Responsabile del Procedimento
ing. Vincenzo Ferraioli

Redazione Studi Specialistici

Studio Agronomico
dr. agr.mo Aldo Mauri

Assistenza comunale
ing. Flavia Atorino

ALLEGATO B - STUDIO AGRONOMICO

B.3.1 TAVOLA DESCRITTIVA DELL'USO AGRICOLO DEI SUOLI **scala 1:5000**

LEGENDA

CARTA USO AGRICOLO DEI SUOLI

- 1.1.1. AMBIENTE URBANIZZATO
- 2.1.1.1. COLTURE INTENSIVE / COLTURE PROTETTE
- 2.2.2. FRUTTETI E FRUTTI MINORI
- 2.1.2. SEMINATIVI IN AREE IRRIGUE
- 3.1.1. BOSCHI DI LATIFOGLIE
- 5.1.1. CORSI D'ACQUA CANALI E IDROVIE
- 3.2.2. CESPUGLIETI E ARBUSTETI
- VASCHE E INVASI
- VERDE URBANO
- CIMITERO
- SIC DORSALE DEI MONTI LATTARI
- TERRENI DI PROPRIETA' COMUNALE

→ Rilievo Tavola Aerofotogrammetrica Anno 2011