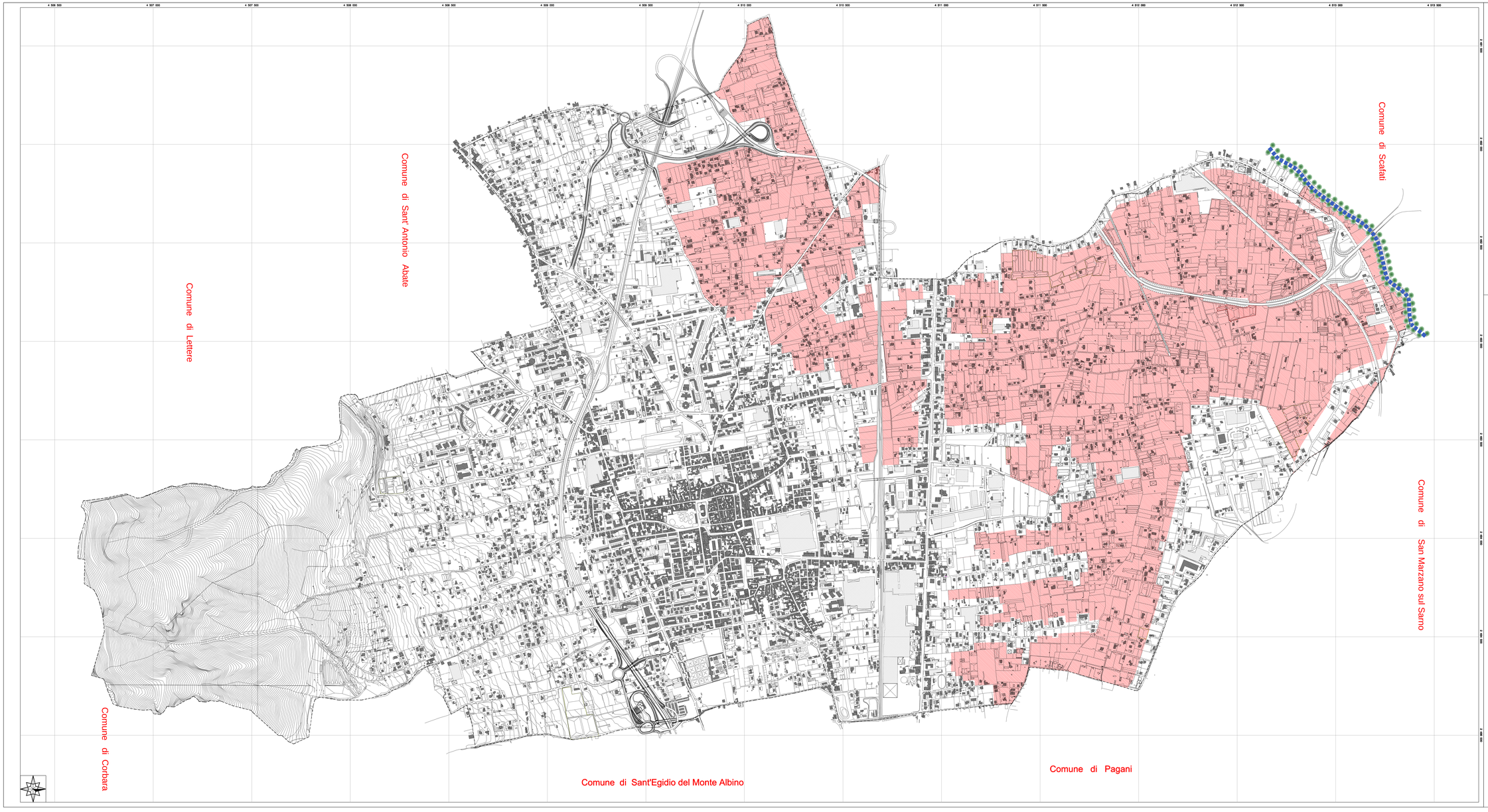

PIANO URBANISTICO COMUNALE

L.R. n.16/2004 e Regolamento di Attuazione n.5/2011

2016

Comune di Angri Provincia di Salerno

PIANO URBANISTICO COMUNALE

Sindaco
ing.Cosimo Ferraioli

Ass. all'urbanistica
dott. Pasquale Russo

Responsabile del Procedimento
ing. Vincenzo Ferraioli

Redazione Studi Specialistici

Studio Agronomico
dr. agr.mo Aldo Mauri

Assistenza comunale
ing. Flavia Atorino

ALLEGATO B - STUDIO AGRONOMICO

B.3.3 TAVOLA DESCRITTIVA DELL'USO AGRICOLO DEI SUOLI : CARTA DELLE TIPICITA' scala 1:5000

LEGENDA

Area D. O. P. Pomodoro San Marzano