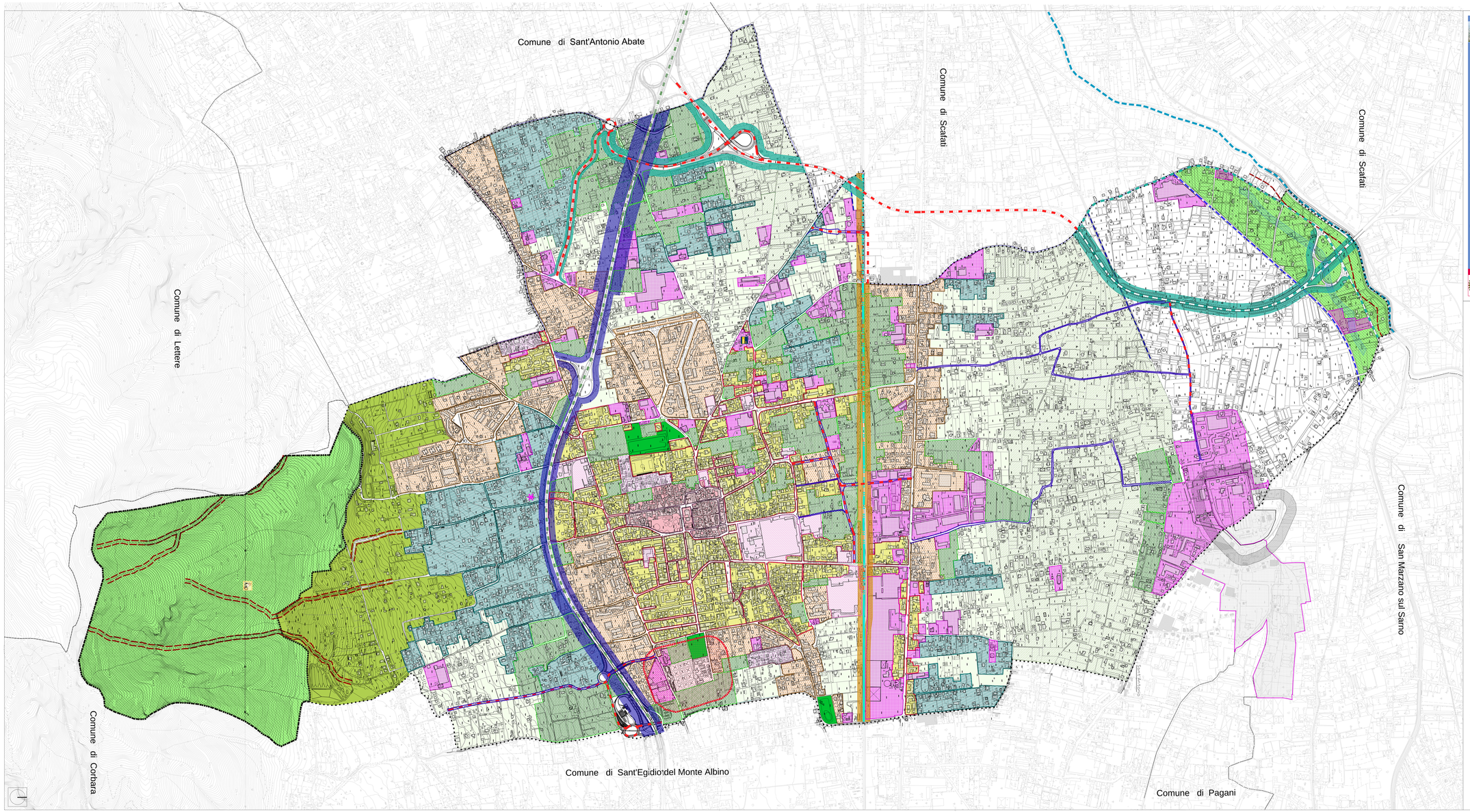

PIANO URBANISTICO COMUNALE 2013

L.R. n.16/2004 e regolamento di attuazione n.5/2011

Comune di Angri Provincia di Salerno

Preliminare di Piano

sindaco
dr. Pasquale Mauri

resp.ufficio di Piano
ing. Vincenzo Ferraioli

gruppo di lavoro
prof.arch. Salvatore Visone
coordinatore tecnico - scientifico
L.U.P.T. univ.di napoli Federico II

consulenti
dr. Antonio D'Ambrosio
Geologo
dr. Aldo Mauri
Agronomo
dr. Antonia Irde
Acustico

gruppo di assistenza comunale
ing. Flavia Atorino

collaboratori coordinatore
arch.Teresa Schiano
arch. Antonio Mollo

Ds.2-Trasformabilità ambientale ed insediativa del territorio comunale *scala 1:5.000*

LEGENDA

LIMITE TERRITORIO COMUNALE

AMBITI DI TRASFORMAZIONE TERRITORIO URBANIZZATO

- AMBITI DI TUTELA CONSERVAZIONE RESTAURO E RISANAMENTO DEL TESSUTO URBANO STORICO
- AMBITI DEL TESSUTO URBANO RESIDENZIALE CONSOLIDATO
- AMBITI DI INTEGRAZIONE E RIQUALIFICAZIONE DEL TESSUTO URBANO DI RECENTE FORMAZIONE
- AMBITI COSTITUITI DA INSEDIAMENTI PREFABBRICATI POST-TERREMOTO
- AMBITI COSTITUITI DA IMPIANTI EX PRODUTTIVI PREVALENTEMENTE DISMESSI E/O DA DELOCALIZZARE
- AMBITI COSTITUITI DA IMPIANTI PRODUTTIVI - ARTIGIANALI E/O COMMERCIALI ESISTENTI
- AMBITI DI INTEGRAZIONE DI FUNZIONI URBANE COMPLESSE

AMBITI DI TRASFORMAZIONE DEL TERRITORIO RURALE APERTO

- AMBITI DI TUTELA, SALVAGUARDIA E VALORIZZAZIONE DEL SISTEMA AMBIENTALE
- AMBITI DI RECUPERO E RIEQUILIBRIO AMBIENTALE
- AMBITITI DI MANTENIMENTO DEL SISTEMA AGRICOLO LOCALE
- AMBITI DI POTENZIAMENTO E/O INCENTIVAZIONE DEL SISTEMA AGRICOLO PRODUTTIVO
- AMBITI DI RIQUALIFICAZIONE DEL TESSUTO EXTRAURBANO SPONTANEO:
  - perimetrazione dei siti urbani in contesti agricoli
  - salvaguardia delle aree di frangia periurbana
  - strutture ricettive in contesti agricoli (L.R.n.16/2000 e smi)

ELEMENTI RETE ECOLOGICA LOCALE OGGETTO DI TUTELA

- Corpi idrici principali (Fiume Sarno)
- Corpi idrici secondari (canali)
- I sentieri del Chianiello

INFRASTRUTTURE TRASPORTI E LOGISTICA

- AUTOSTRADA - (A3 - NAPOLI -SALERNO) (proposta di riduzione della fascia di rispetto da 60mt a 30 mt per tutto il tracciato)
- VIABILITA' SOVRACOMUNALE (strada statale n. 268- paesi vesuviani)
- FS - FERROVIA
- VIABILITA' DI PROGETTO IN CORSO DI REALIZZAZIONE (nuovo svincolo autostradale e completamento della strada SS 268)
- VIABILITA' DI POTENZIAMENTO IN CORSO DI REALIZZAZIONE

FASCIA DI RISPETTO

- FASCIA DI RISPETTO CIMITERIALE (L.R. 14/82)
- Fascia di rispetto fluviale di 150 mt ex art. 142, co. 1, lett. c), Dlgs n° 42 del 22/01/04 (ex L 431/85) (Fa disposizione di cui al comma 1, lettera C) non si applica alle aree che alla data del 6 settembre 1985 erano delimitate negli strumenti urbanistici, ai sensi del decreto ministeriale 2 aprile 1968, n. 1444, come zone territorial omogenee A e B).
- FASCIA DI RISPETTO (50 mt. e 10 mt.) ALVEO AI SENSI DELL'ART.1 LETTERA B) DELLA L.R.14/82
- FASCIA DI RISPETTO DEPURATORE 100 mt.
- INDUSTRIA AD INCIDENTE RILEVANTE (Pompeanagas sas di Catello Allegro & C)