



sindaco
dr. Pasquale Mauri

resp. ufficio di piano
 ing. Vincenzo Ferraioli
 gruppo di lavoro
 prof.arch. Salvatore Visone
 coordinatore tecnico - scientifico
 L.U.P.T. univ.di napoli- Federico II





consulenti:
dr. Antonio D'Ambrosio
Geologo
dr. Aldo Mauri
Agronomo
dr. Antonia Iride
Acustico

ing. Flavia Atorino

collaboratori coordinatore
arch. Teresa Schiano
arch. Antonio Mollo



Legenda

- | | |
|--|--|
|  | COMUNE DI ANGRÌ |
|  | CENTRI STORICI |
|  | SISTEMA DI CENTURIAZIONE POMPEANA
(individuazione da PTR) |
|  | SISTEMA DI STRADE DI EPOCA ROMANA
(individuazione da PTR) |
|  | SISTEMA DI STRADE STORICHE
(individuazione da PTR) |

INQUADRAMENTO DEL COMUNE DI ANGRÌ

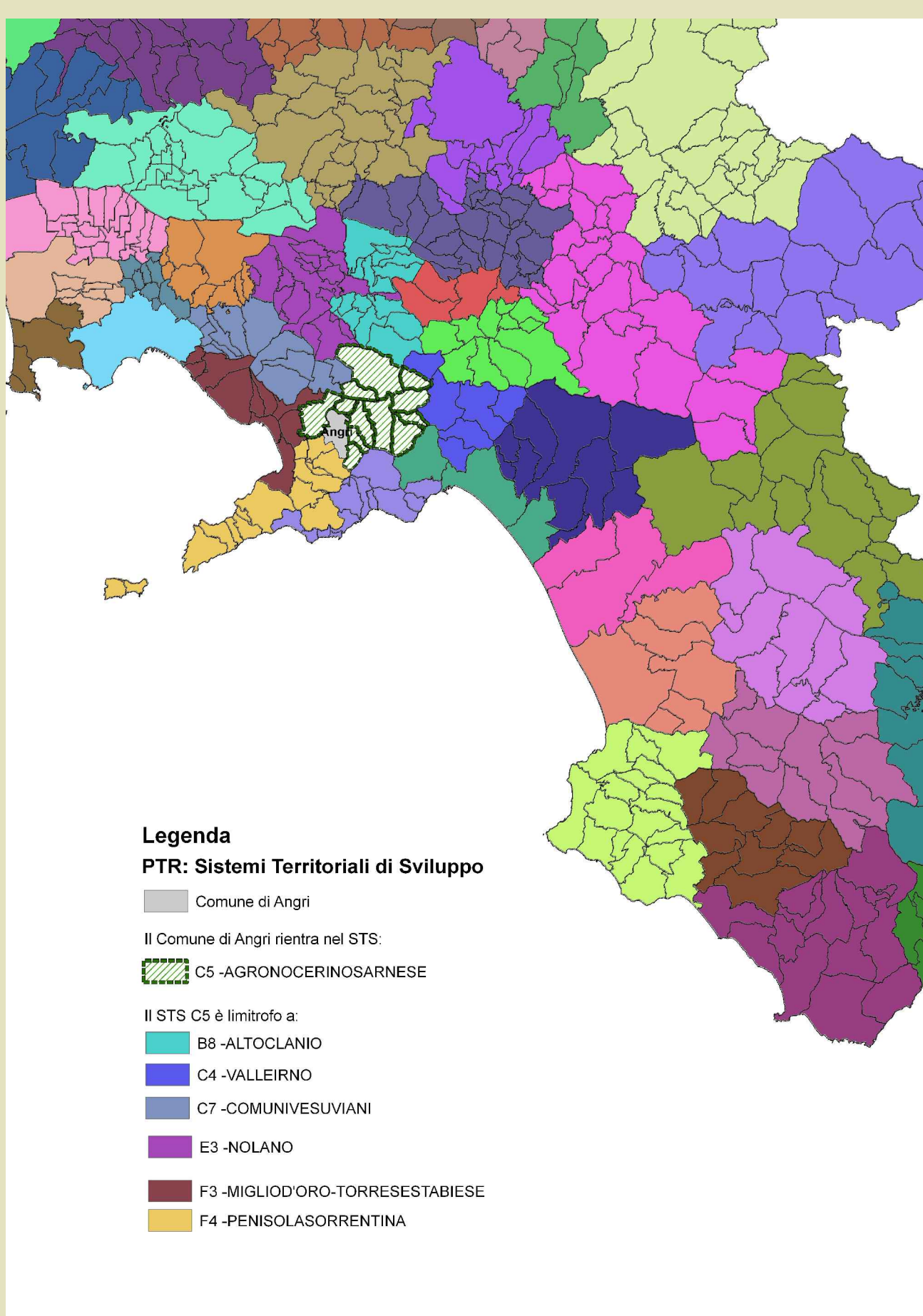

SISTEMI TERRITORIALI E DI SVILUPPO

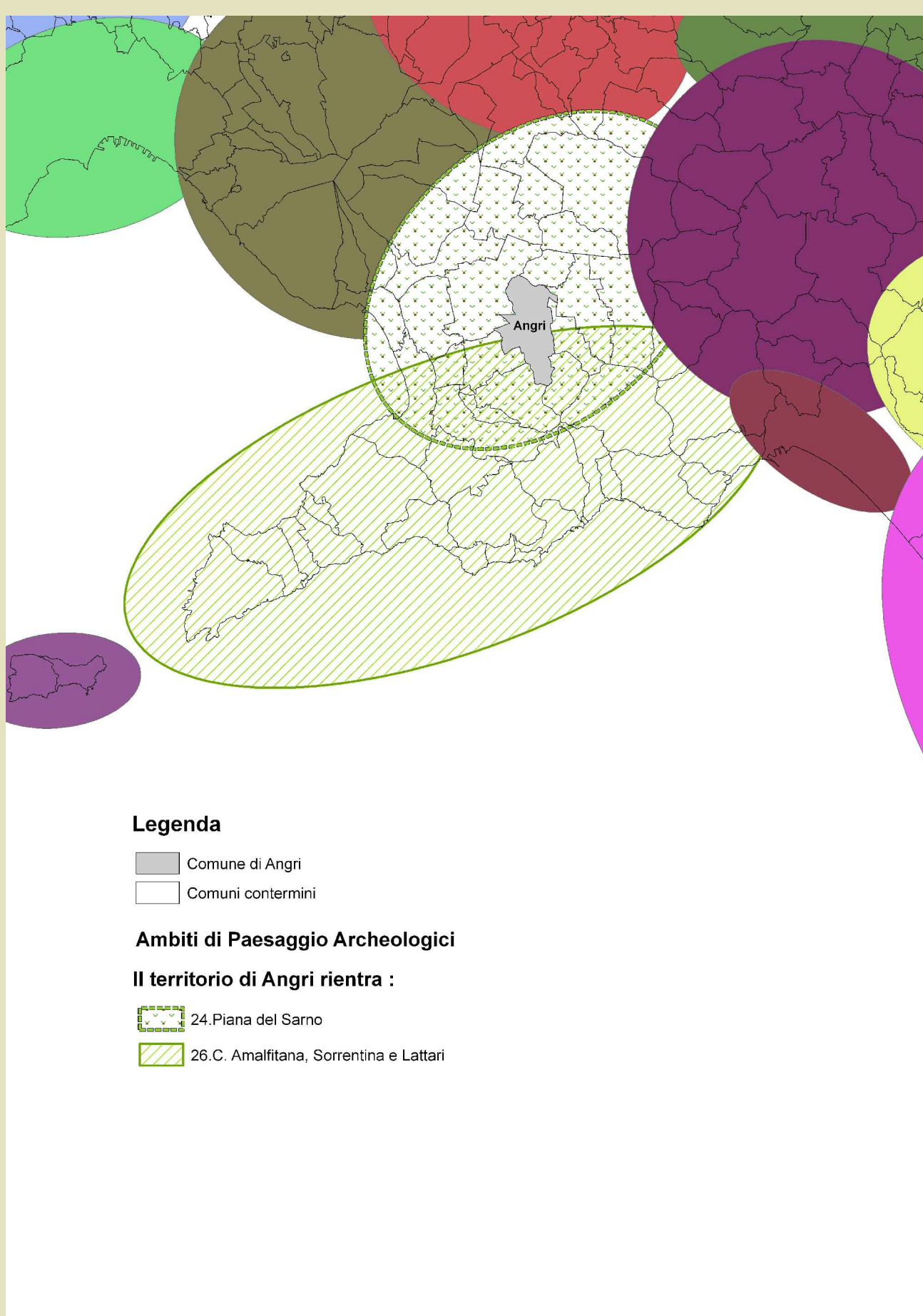

AMBITI DI PAESAGGIO

POGGIOMARINO

S.VALENTINO TORIO

S.MARZANO

PAGANI

ANGRI

NOCERA INF.

Situata nella Piana del Sarno il comune di Angri rientra nel sistema territoriale di sviluppo, individuato dal P.T. denominato **CN Angri Nocero Sarnese**. I sistemi a dominante rurale **manifatturiera**, nel loro complesso, presentano una notevole crescita della popolazione residente tra il 1981 ed il 1991 (+15,53%). Questa crescita è stata determinata da un decennio successivo, anche se, con una flessione sostanziale e pari a +6,22%.

In particolare modo per il sistema **CN Angri Nocero Sarnese** gli Angri fa parte per quanto riguarda l'**andamento demografico** i valori si attestano intorno a +8,24%.

Per quanto riguarda l'**andamento del patrimonio edile** in relazione al sistema rurale - manifatturiera nell'ultimo periodo intercensuario, la crescita della popolazione residente (+6,22%), corrisponde ad un incremento notevole sia delle abitazioni occupate (+11,74%) che delle abitazioni disoccupate (+11,74%).

L'**andamento delle famiglie**, nell'ultimo periodo intercensuario, rende comprensibile l'analogo trend delle crescita delle abitazioni occupate da residenti. Infatti, ad una crescita pari a +13,44% delle famiglie si registra un corrispondente aumento della abitazioni occupate (+13,44%) e delle abitazioni disoccupate (+13,44%).

Infra, ad una crescita pari a +13,44% delle famiglie si registra un corrispondente aumento della abitazioni occupate e le famiglie si registra per tutti i sistemi a dominante rurale-manifatturiera. Per quello che riguarda l'**andamento produttivo** dei settori: **industria, commercio e servizi** nella loro totalità, i sistemi a dominante rurale-manifatturiera presentano un trend di crescita pari a +5,86%, inferiore della tendenza regionale (+9,22%); l'**andamento del numero degli addetti** presenta un notevole incremento, pari a +14,77%, soprattutto in rapporto con il dato regionale (+16,3%).

Il trend del **prodotto interno lordo** del sistema P.T. R. è invece mediamente la medesima valutazione di ambiti prioritari d'intervento, articolata in critica per effetto di processi di infrastrutturazione funzionale ed ambientale particolarmente densi. In particolare, per il **ISTCS CN Angri Nocero Sarnese** si evidenziano i seguenti interventi prioritari: **Per il sistema strada** i principali interventi sono: **progetti studi**

- alternativa alla SS1 nell'Angri Nocero-Sarnese;

- potenziamento e adeguamento dell'autostrada A3 Napoli-Pescoli-Salerno (raccordo della SS 268 Variante alla A3 nel nuovo snodo di Angri).

[illegible]

- Beni di particolare rilevanza regionale indicati nella Carta delle strutture storico-archeologiche del paesaggio fanno riferimento a sette tipologie di oggetti, e in particolare a:
 - *«architetture»*: distinti in due classi di rilievo (grande e medio) in base alla importanza e all'importanza dei ritrovamenti, con le loro immediate pertinenze;
 - *rete stradale d'epoca romana*;
 - *«contrazioni»*, con distinzione tra tracciati rinvenuti e tracciati ipotetici, che individuano i sistemi di suddivisione agraria del territorio riconducibili all'età romana;
 - *castelli e agglomerati storici*, di qualunque tipo e grandezza purché contraddistinti da un toponimo;
 - *rete stradale storica*.
- *beni storico-architettonici extrarurali*, o urbani ma di riferimento territoriale, non archeologici, specificati per tipologia funzionale (architettura domestica, architettura religiosa, architettura residenziale, edifici e infrastrutture);
- *beni paesaggistici d'interesse*, riferiti a determinate aree nelle quali la configurazione dell'insediamento storico-archeologico è ancora apprezzabile in forma di relazione con i suoi elementi antropici e contesto, a cui viene riconosciuto un ruolo rilevante nella costituzione dell'identità paesaggistica.

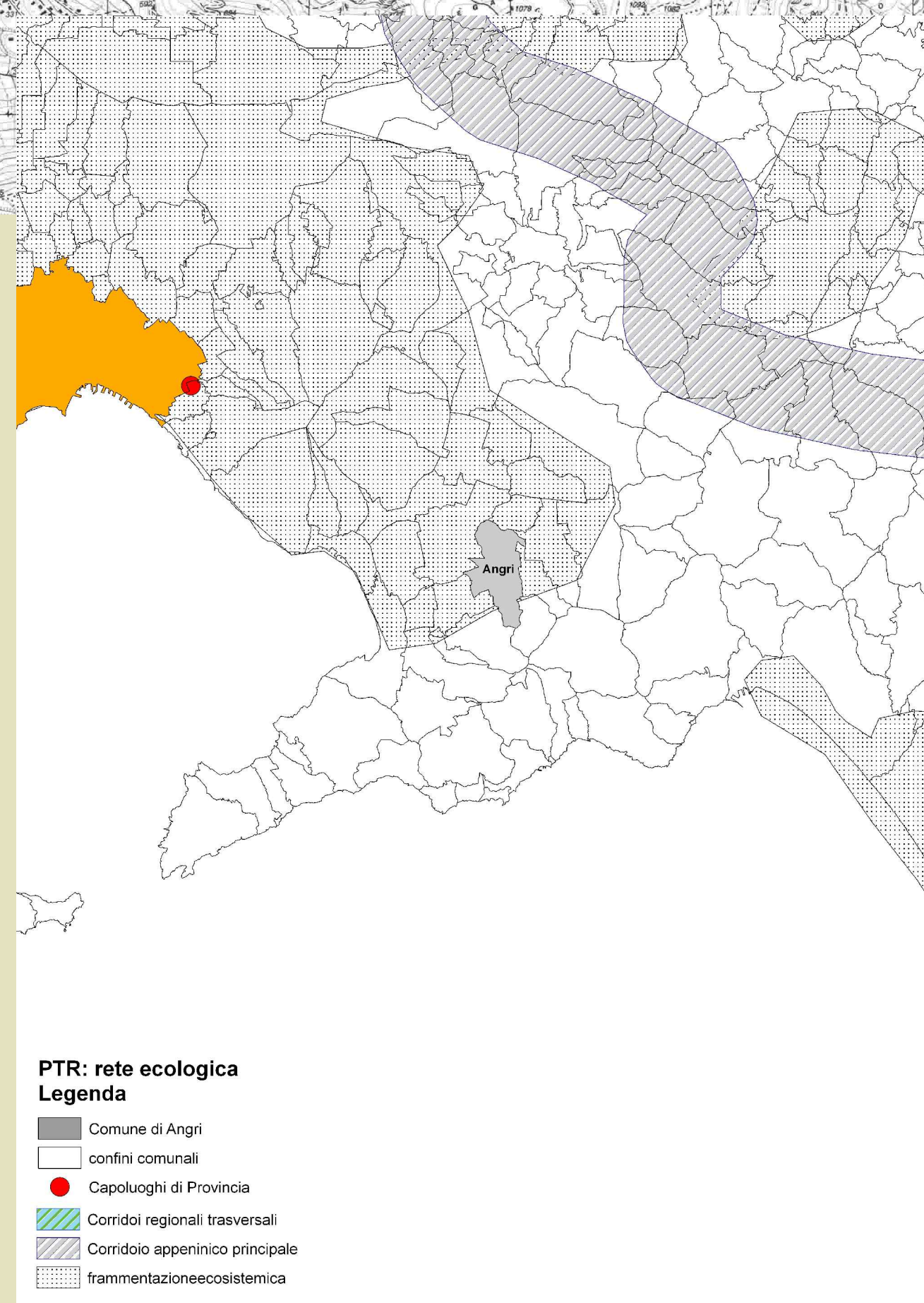

RETE ECOLOGICA

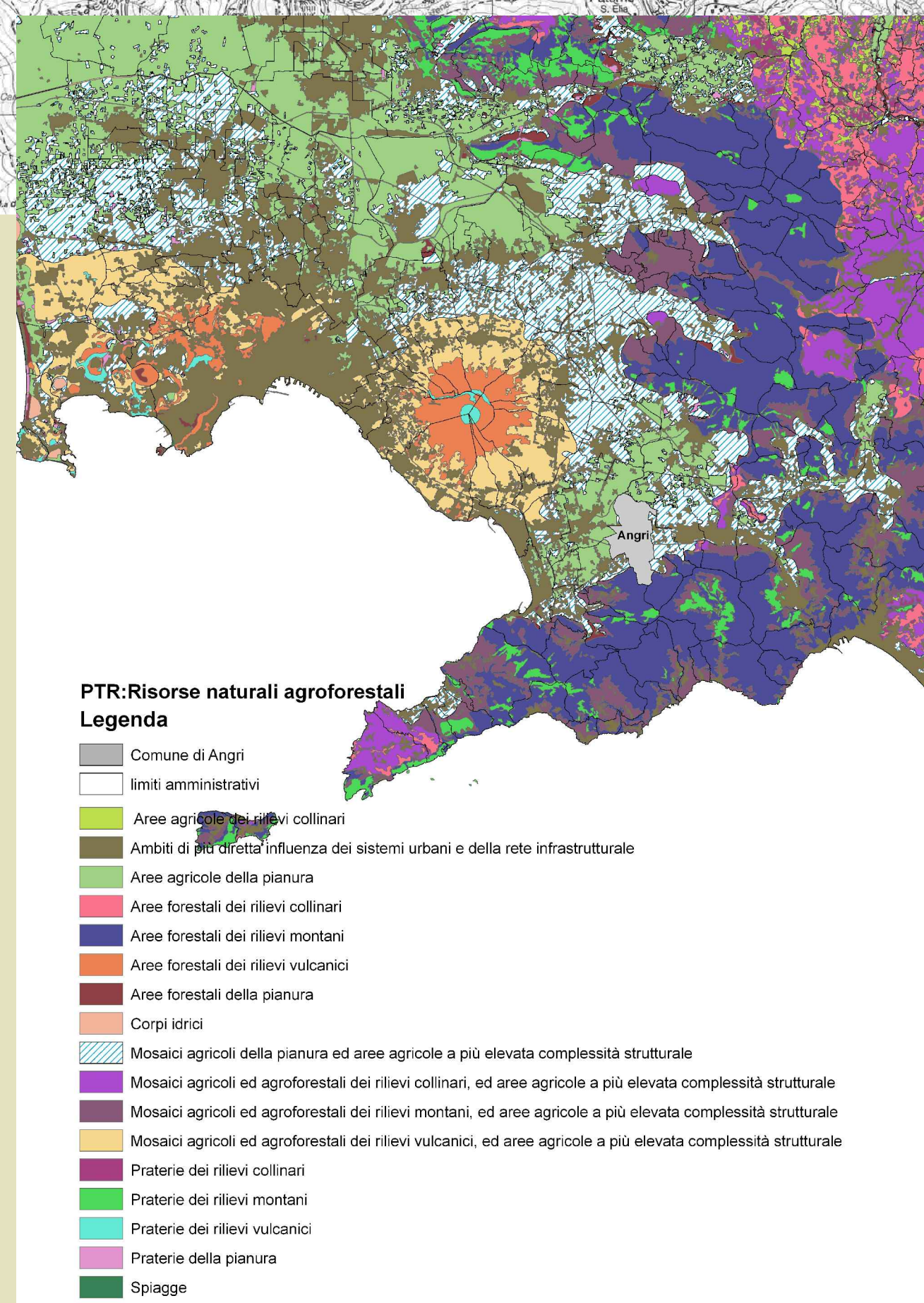

CARTA DEI PAESAGGI

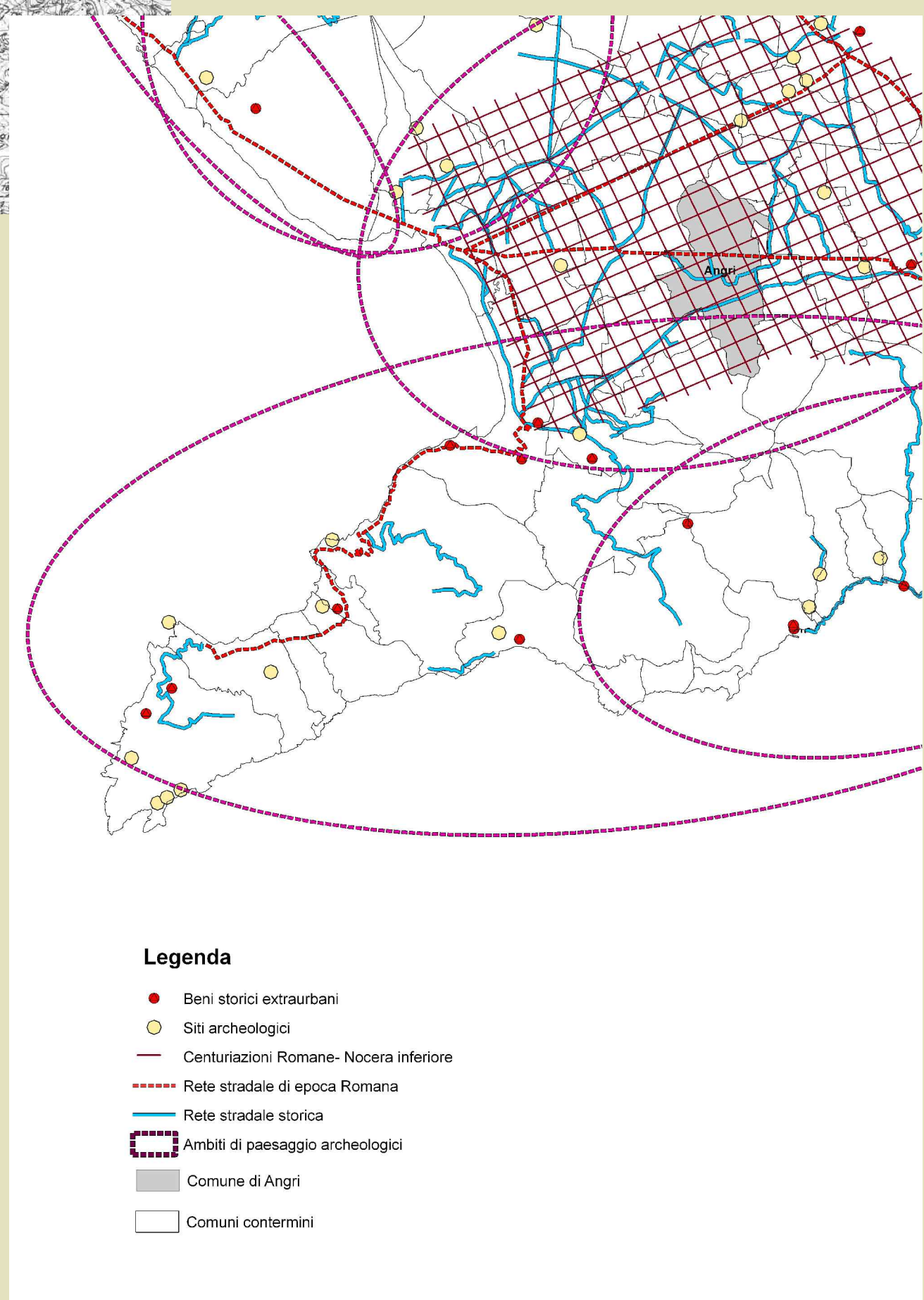

CARTA DELLE EMERGENZE STORICHE - ARCHEOLOGICHE