



Documento Preliminare

sindaco
dr. Pasquale Mauri

resp. ufficio di piano
ing. Vincenzo Ferraioli
gruppo di lavoro
prof.arch. Salvatore Visone
coordinatore tecnico - scientifico
L.U.P.T. univ.di napoli- Federico II

consulenti:
dr.Antonio D'Ambrosio
Geologo
dr.Aldo Mauri
Agronomo
dr.Antonia Iride
Acustico

gruppo di assistenza comunale
ing.Flavia Atorino

collaboratori coordinatore
arch.Teresa Schiano
arch. Antonio Mollo



Quadro Conoscitivo

QC.0 - Inquadramento Territoriale

scala 1: 25.000



LEGENDA

- Limite Comune di Angri
- ▨ Comune di Angri
- Centri urbani di diretta relazione
- ↪ Attività relazionali con centri di interesse turistico e culturale
- Idrografia principale

LUOGHI DI ATTRAZIONE PER ATTIVITA' SOCIO ECONOMICHE, TURISTICHE E CULTURALI

- aeroporto
- porto
- università
- nucleo industriale
- interesse socio-economico
- stazioni termali
- aree archeologiche o di particolare interesse storico
- parchi naturali, riserve e aree del turismo

PRINCIPALI INFRASTRUTTURE PER LA MOBILITA' SUL TERRITORIO

- Rete stradale di tipo A
- ↪ Svincolo E45 - A3- Angri (esistenti)
- ↪ Svincolo E45 - A3- Angri (progetto)
- Rete ferroviaria
- Vie del mare

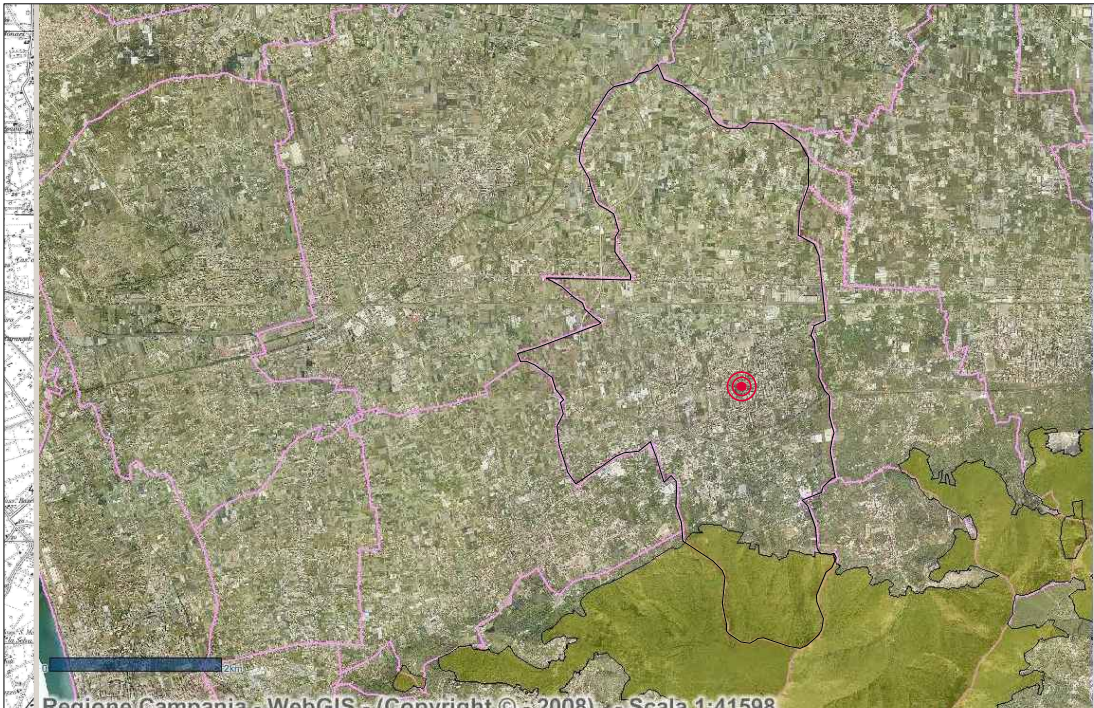
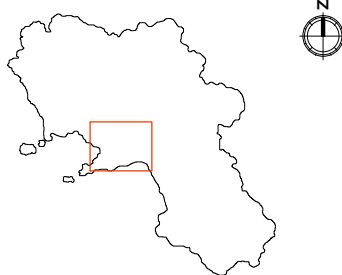

Aree boscate

SIT regione campania



Idrografia

SIT regione campania



Tutela delle acque

SIT regione campania

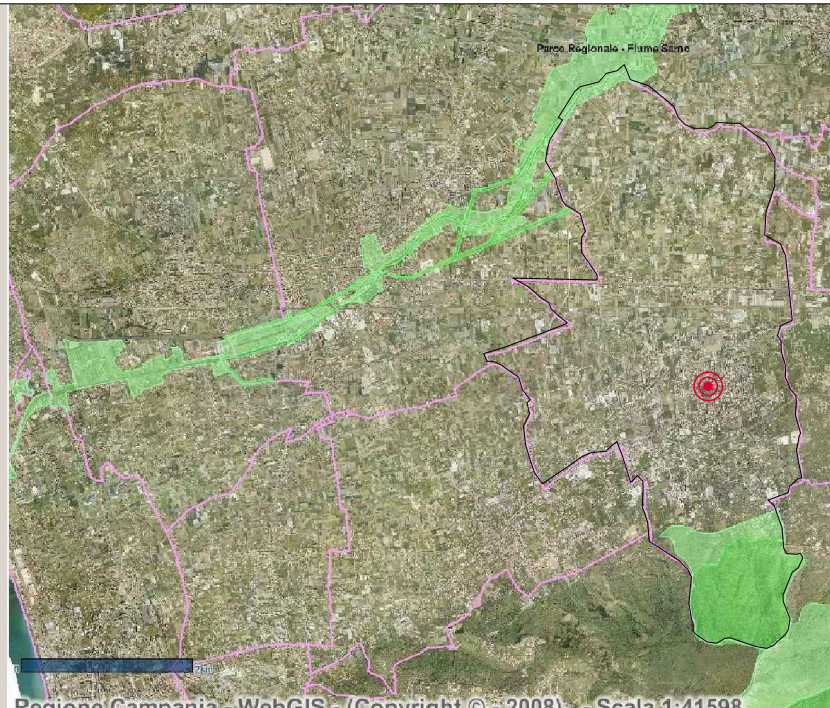

Aree protette

SIT regione campania

