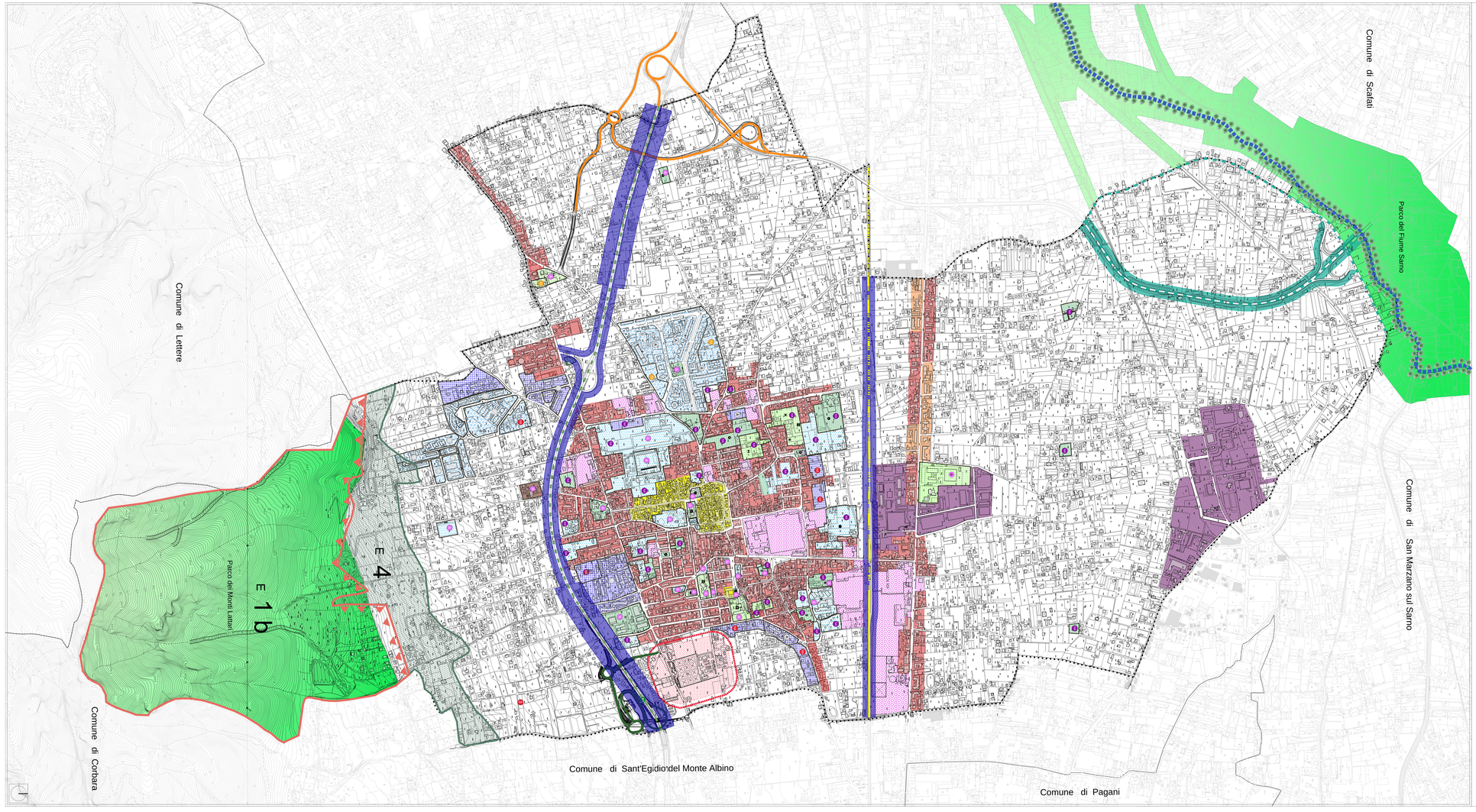

LEGENDA

LIMITE TERRITORIO COMUNALE

PIANO REGOLATORE GENERALE VIGENTE approvato nel 1986

- ZONA A - Riqualificazione urbanistica L n.26/2002
- ZONA B1 - Residenziale di completamento
- ZONA B2 - Residenziale di completamento
- ZONA C1 - Residenziale di espansione
- ZONA C2 - Residenziale di espansione per insediamenti di edilizia economica e popolare ex L.167/865
- ZONA D1 - Zona per impianti produttivi esistenti
- ZONA D2 - Zona per impianti produttivi di progetto - P.I.P.
- ZONA E - Zona agricola -razionalizzazione insediativa e tutela delle risorse agricole
- ZONA F - Impianti pubblici a scala urbana e/o comprensoriale DM.1444/68

ass. di prog.

- F_1 Edifici pubblici di amministrazioni centrali o locali
- F_2 Attrezzature ospedaliere
- F_3 Attrezzature comunali per mercati annona e nettezza urbana
- F_4 Poste e Telegrafi
- F_5 Attrezzature per il culto
- F_6 Museo ed esposizioni
- F_7 Biblioteca
- F_8 Cinema e teatri

- ZONA G - Attrezzature per l'istruzione DM.1444/68

ass. di prog.

- G_1 Scuola materna
- G_2 Asilo nido
- G_3 Scuola elementare
- G_4 Scuola media
- G_5 Scuole sup.

- ZONA H - Verde pubblico attrezzato DM.1444/68

ass. di prog.

- V P E / V P — H_1 Verde a parco pubblico
- G L E / G L — H_2 Verde attr. per gioco libero
- G E / G — H_3 Verde attr. per gioco e sport da 6 a 11 anni
- G. E / G_4 — H_4 Verde attr. per gioco e sport da 11 a 14 anni
- H_5 Verde attr. per gioco e sport oltre i 14 anni
- H_6 Verde attr. con impianti turistici
- H_7 Attrezzature sportive per competizioni di massa
- H_8 Aree cimiteriali

- ZONA I - Parco Privato
- ZONA M - Insediamenti turistici ricettivi e attrezzature turistiche complementari

INFRASTRUTTURE TRASPORTI E LOGISTICA - FASCIA DI RISPETTO

- AUTOSTRADA - (A3 - NAPOLI- SALERNO)
- VIABILITA' SOVRACOMUNALE
- FS - SALERNO FORMIA
- FASCIA DI RISPETTO CIMITERIALE (L.R. 14/82)

SOVRAPPOSIZIONE ALLA STRUMENTAZIONE URBANISTICA SOVRAORDINATA

PUT: Penisola sorrentina - amalfitana LR n.35/1987

- ZONA E4 - Riqualificazione insediativa ed ambientale di 1° grado
- ZONA E1b - Tutela dell'ambiente naturale di 2° grado
- Limite ZONA E7 - Razionalizzazione insediativa e tutela delle risorse agricole

Parco Regionale dei Monti Lattari e Parco Regionale del fiume Sarno

- Aree sottoposte a Tutela

STATO DI ATTUAZIONE DEL PRG

ZONA C: Zona residenziale di espansione

- ATTUATA
- PARZIALMENTE ATTUATA
- NON ATTUATA

ZONA F e ZONA H : Attrezzature e verde

- ATTUATA
- PARZIALMENTE ATTUATA
- NON ATTUATA

GLI INTERVENTI DI TRASFORMAZIONE IN CORSO

- NUOVO CASELLO AUTOSTRADALE
- COMPLETAMENTO DELLA SS 268

PIANO URBANISTICO COMUNALE

L.R. n.16/2004 e regolamento di attuazione n.5/2011

2013

Comune di Angri Provincia di Salerno

Documento Preliminare

sindaco
dr. Pasquale Mauri

resp. ufficio di piano
ing. Vincenzo Ferraioli

gruppo di lavoro
prof.arch. Salvatore Visone
coordinatore tecnico - scientifico
L.U.P.T. univ. di napoli Federico II

consulenti:
dr.Antonio D'Ambrosio

Geologo
dr. Aldo Mauri

Agronomo
dr. Antonia Inde

Acustico

gruppo di assistenza comunale
ing. Flavia Attorino

collaboratori coordinatore
arch.Teresa Schiano
arch.Antonio Mollo

Quadro Conoscitivo

QC.1- Lo stato di attuazione degli strumenti urbanistici vigenti scala 1:5.000