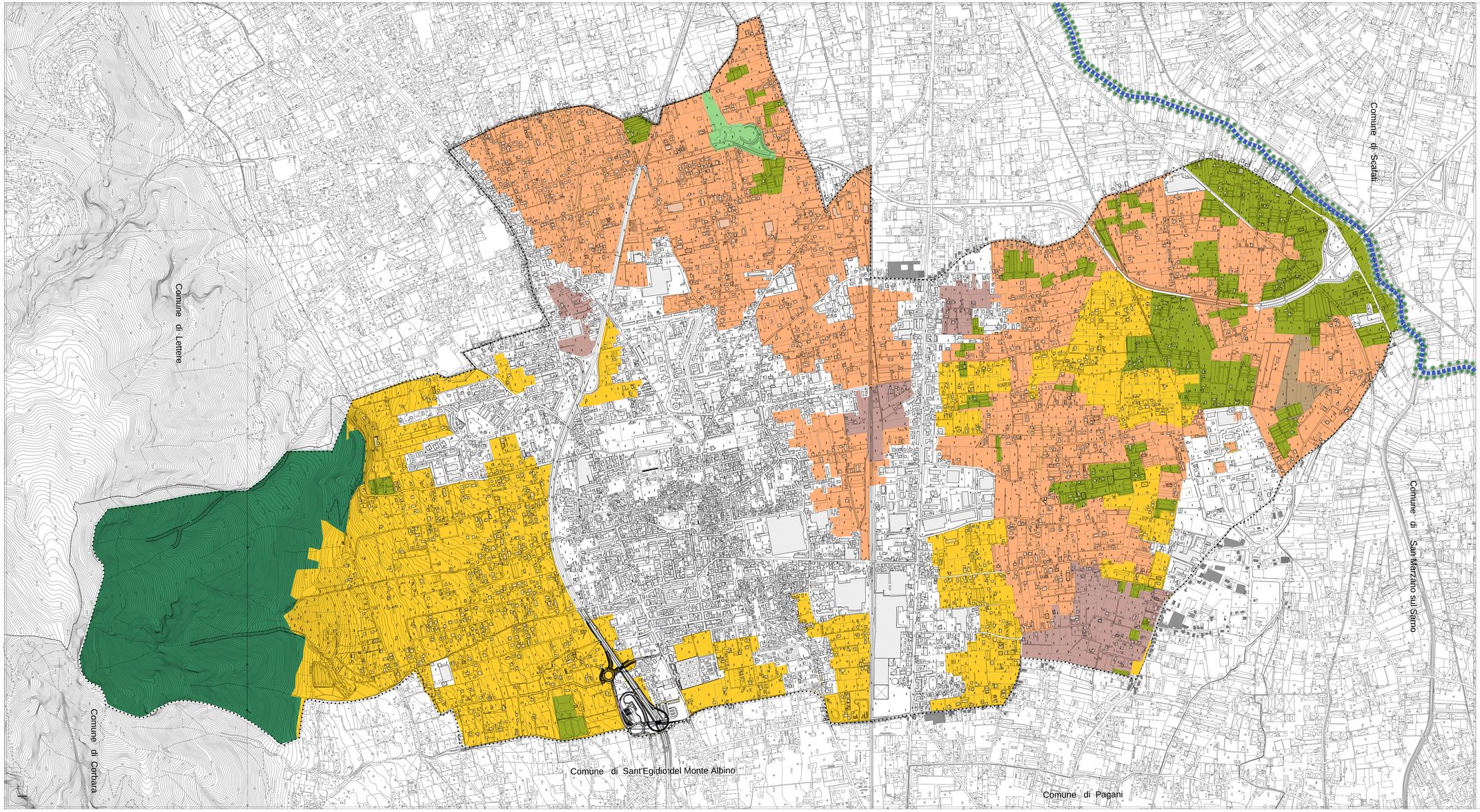

PIANO URBANISTICO COMUNALE

L.R. n.16/2004 e regolamento di attuazione n.5/2011

2013

Comune di Angri Provincia di Salerno

Documento Preliminare

sindaco
dr. Pasquale Mauri

resp. ufficio di piano
ing. Vincenzo Ferraioli

gruppo di lavoro
prof.arch. Salvatore Visone
coordinatore tecnico - scientifico
L.U.P.T. univ di napoli- Federico II

consulenti:
dr Antonio D'Ambrosio
Geologo
dr Aldo Mauri
Agronomo
dr Antonia Irde
Acustico

gruppo di assistenza comunale
ing. Flavia Abrino

collaboratori coordinatore
arch.Teresa Schiano
arch. Antonio Molle

Quadro Conoscitivo

QC.3a-Tavola descrittiva dell'uso agricolo dei suoli

scala 1:5.000

LEGENDA

LIMITE TERRITORIO COMUNALE

CARTA USO AGRICOLO DEI SUOLI

- AMBIENTE URBANIZZATO
- COLTURE PROTETTE
- FRUTTETI E FRUTTI MINORI
- COLTURE ORTICOLE E INDUSTRIALI DI PIENO CAMPO
- SISTEMI PARTICELLARI COMPLESSI E COLTURE PROMISCUE
- CESPUGLIETI ED ARBUSTETI
- BOSCHI DI LATIFOGLIE
- CORSI D'ACQUA PRINCIPALI