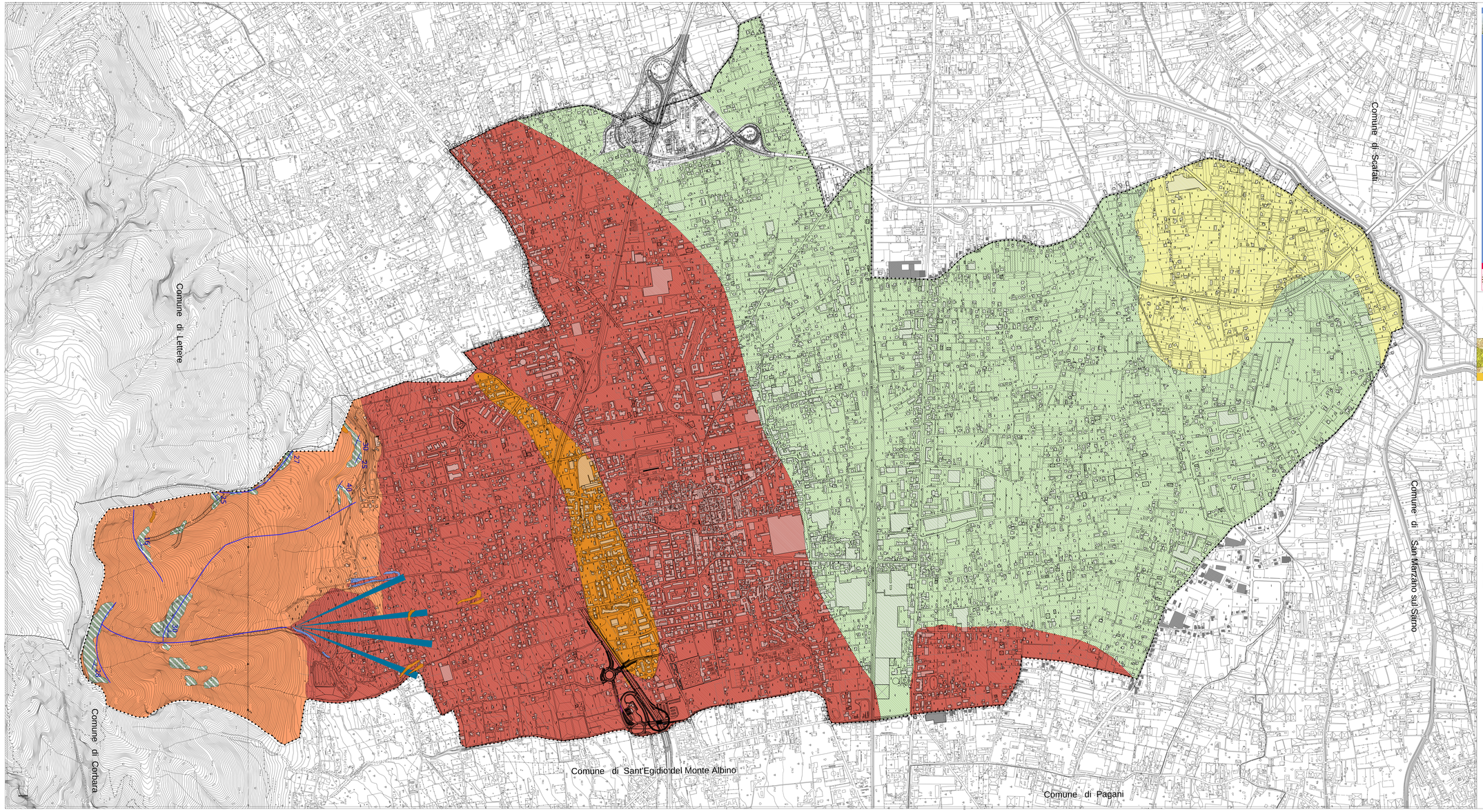

PIANO URBANISTICO COMUNALE

L.R. n.16/2004 e regolamento di attuazione n.5/2011

2013

Comune di Angri Provincia di Salerno

Documento Preliminare

sindaco
dr. Pasquale Mauri

resp. ufficio di piano
ing. Vincenzo Ferraioli

gruppo di lavoro
prof.arch. Salvatore Visone
coordinatore tecnico - scientifico
L.U.P.T. - univ.di napoli - Federico II

consulenti:
dr.Antonio D'Ambrosio
Geologo
dr. Aldo Mauri
Agronomo
dr.Antonia Iride
Acustico

gruppo di assistenza comunale
ing.Flavia Atorino

collaboratori coordinatore
arch.Teresa Schiano
arch. Antonio Mollo

Quadro Conoscitivo
QC.4a-Tavola descrittiva d' inquadramento geologico
"Carta geologica Fonte: Progetto CARG elaborata dall' AdB Sarno"
scala 1:5.000

LEGENDA

LIMITE TERRITORIO COMUNALE

Autorità di Bacino del Sarno

CARTA GEOLOGICA: Progetto CARG AdB Sarno

Depositi Alluvionali Terrazzati di primo ordine e frangia di conoide
CARG AL1 Limoni anfiteatrici e frange a ventaglio, ciottoli e sabbie prevalentemente calcarei e limi argillosi in matrice limosa, limoni di depressione e limoni e sabbie a tetto rossastro, ciottoli e sabbie di canale, limoni e sabbie di canale e di argine, ciottoli e sabbie di canale, limoni di depressione, limoni e sabbie di canale, limoni di depressione, limoni e sabbie di canale, limoni di depressione, limoni