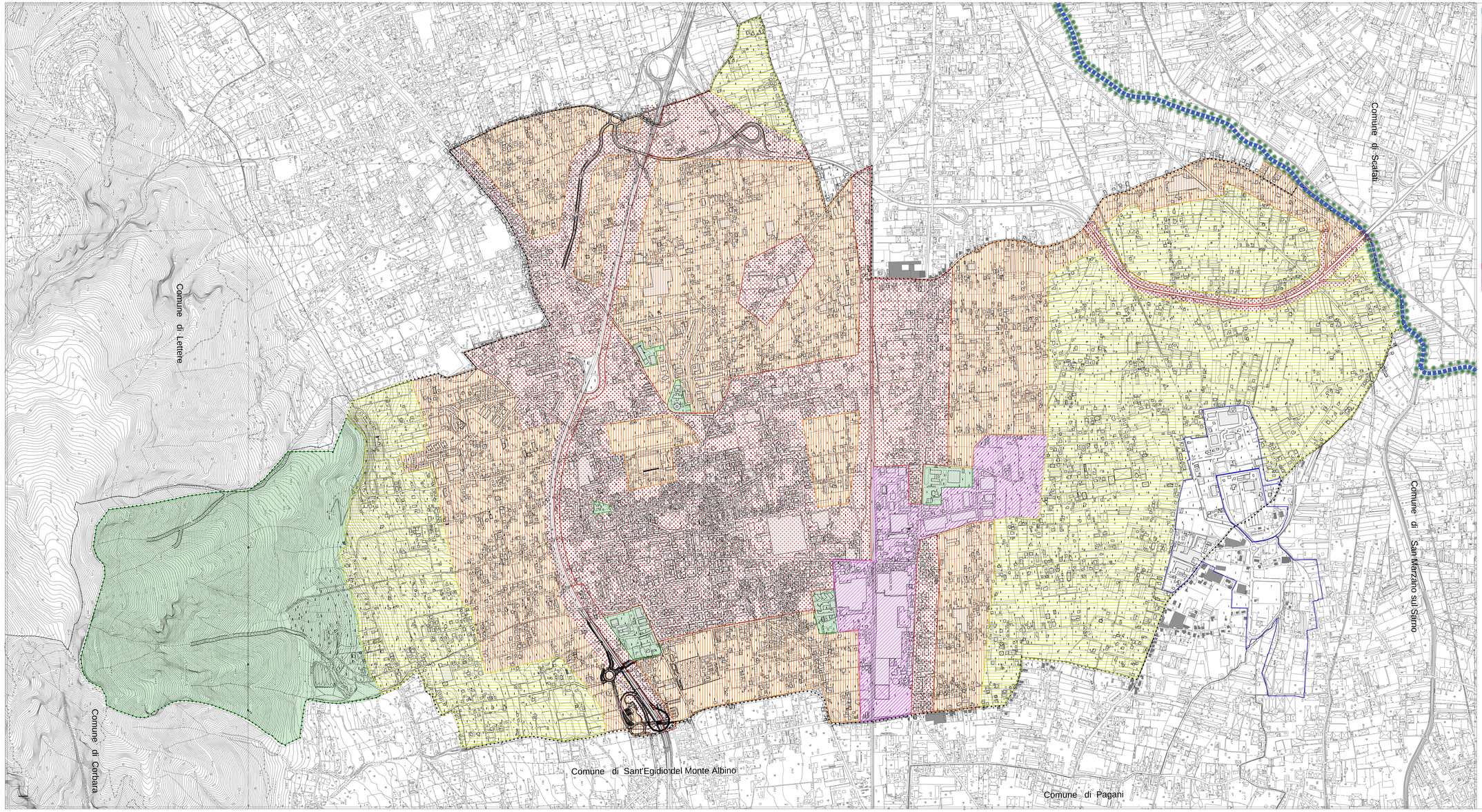

PIANO URBANISTICO COMUNALE

L.R. n.16/2004 e regolamento di attuazione n.5/2011

2013

Comune di Angri Provincia di Salerno

Documento Preliminare

sindaco
dr. Pasquale Mauri

resp. ufficio di piano
ing. Vincenzo Ferraioli

gruppo di lavoro
prof.arch. Salvatore Visone
coordinatore tecnico - scientifico
L.U.P.T. univ.di napoli - Federico II

consulenti:
dr.Antonio D'Ambrosio
Geologo
dr. Aldo Mauri
Agronomo
dr.Antonia Iride
Acustico

gruppo di assistenza comunale
ing. Flavia Abrino

collaboratori coordinatore
arch.Teresa Schiano
arch.Antonio Mollo

Quadro Conoscitivo
QC.5a-Tavola Descrittiva del PZA Vigente
"Legge n.447/93 - Approvato con delib. gr C.S. n.100 del 01/04/1999"
scala 1:5.000

LEGENDA

LIMITE TERRITORIO COMUNALE

ZONIZZAZIONE ACUSTICA VIGENTE

- CLASSE I - PROTETTA
- CLASSE II - PREVALENTEMENTE RESIDENZIALE
- CLASSE III - DI TIPO MISTO
- CLASSE IV - INTENSA ATTIVITA' UMANA
- CLASSE V - PREVALENTEMENTE INDUSTRIALE
- CLASSE VI - INDUSTRIALE
- CORSI D'ACQUA PRINCIPALI