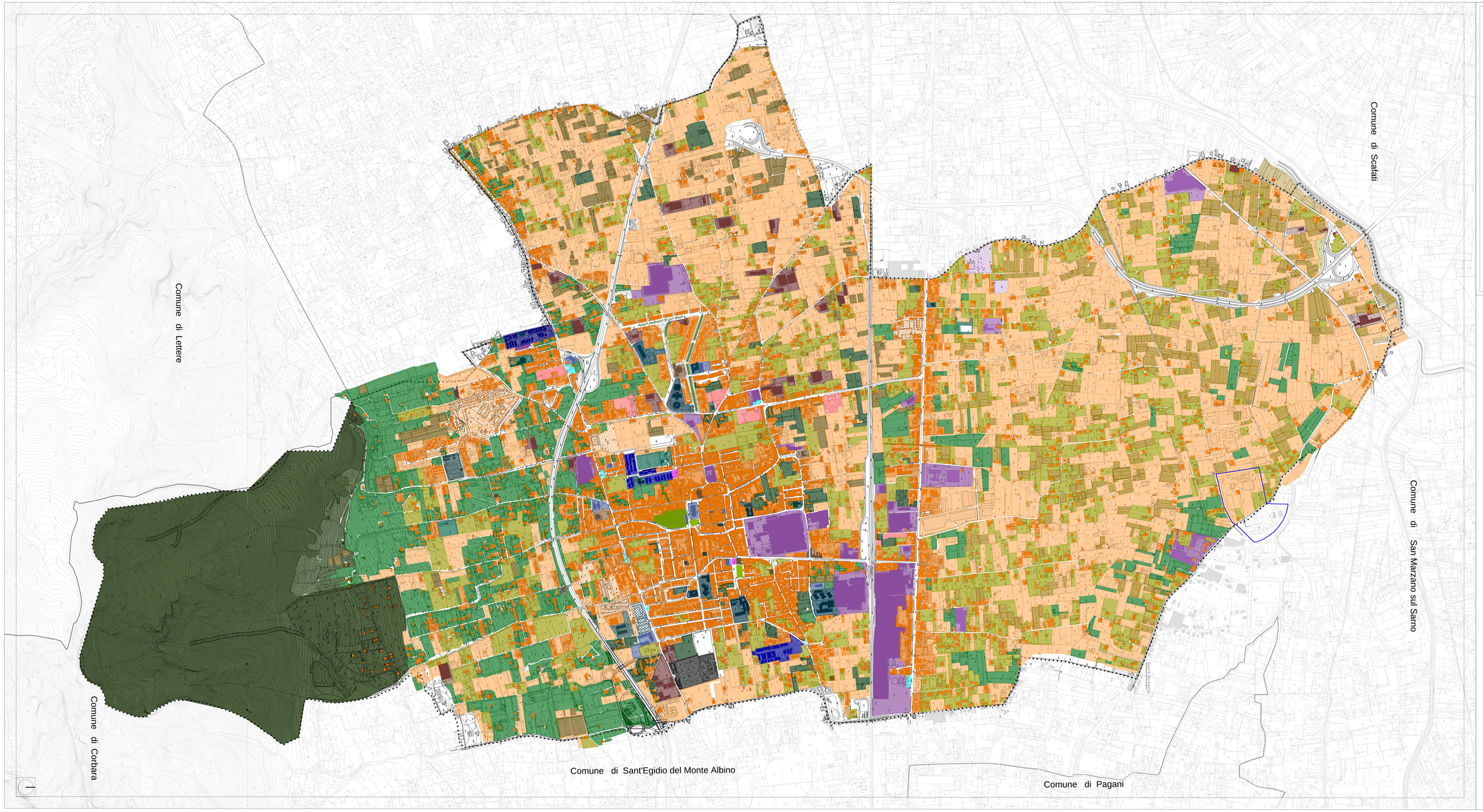

PIANO URBANISTICO COMUNALE

L.R. n.16/2004 e regolamento di attuazione n.5/2011

2013

Comune di Angri Provincia di Salerno

Documento Preliminare

sindaco
dr. Pasquale Mauri

resp. ufficio di piano
ing. Vincenzo Fernandi

gruppo di lavoro
prof arch. Salvatore Visone
coordinatore tecnico -scientifico
L.U.P.T. univ di napoli- Federico II

consulenti:
dr Antonio D'Ambrosio
Geologo
dr Aldo Mauri
Agronomo
dr Antonio Inde
Acustico

gruppo di assistenza comunale
ing. Flavia Atorino

collaboratori coordinatore
arch.Teresa Schiano
arch. Antonio Mollo

Quadro Conoscitivo

QC.7-Gli usi fisici, funzionali e produttivi del territorio

scala 1:5.000

LEGENDA

Limite Amministrativo

- CONFINE COMUNALE

- Edifici per l'istruzione dell'obbligo
- Aree con edifici per l' istruzione dell' obbligo non rilevati, realizzati o in corso di realizzazione
- Edifici per l'istruzione secondaria
- Edifici per servizi di interesse comune
- Edifici ad uso prevalentemente residenziale
- Aree con edifici residenziali non rilevati, realizzati o in corso di realizzazione
- Edifici per attività commerciali
- Edifici per attività artigianali
- Impianti tecnologici
- Aree con impianti tecnologici non rilevati realizzati o in corso di realizzazione
- Chiese e monumenti
- Impianti sportivi ed aree verdi
- Attrezzature socio-sanitarie private
- Distributori di carburante
- Parchi e giardini pubblici
- Verde attrezzato di quartiere
- Terreni coltivati
- Aree non utilizzate
- Frutteti e vigneti
- Serre
- Orti e giardini
- Area boschiva
- Area cimiteriale
- Parcheggi
- Prefabbricati